

मध्यप्रदेश शासन



व्यय के लिये लेखानुदान  
2014-2015

(राज्यपाल द्वारा सिफारिश किये गये रूप में)

मार्च 2014

भोपाल  
शासकीय केन्द्रीय मुद्रणालय  
2014

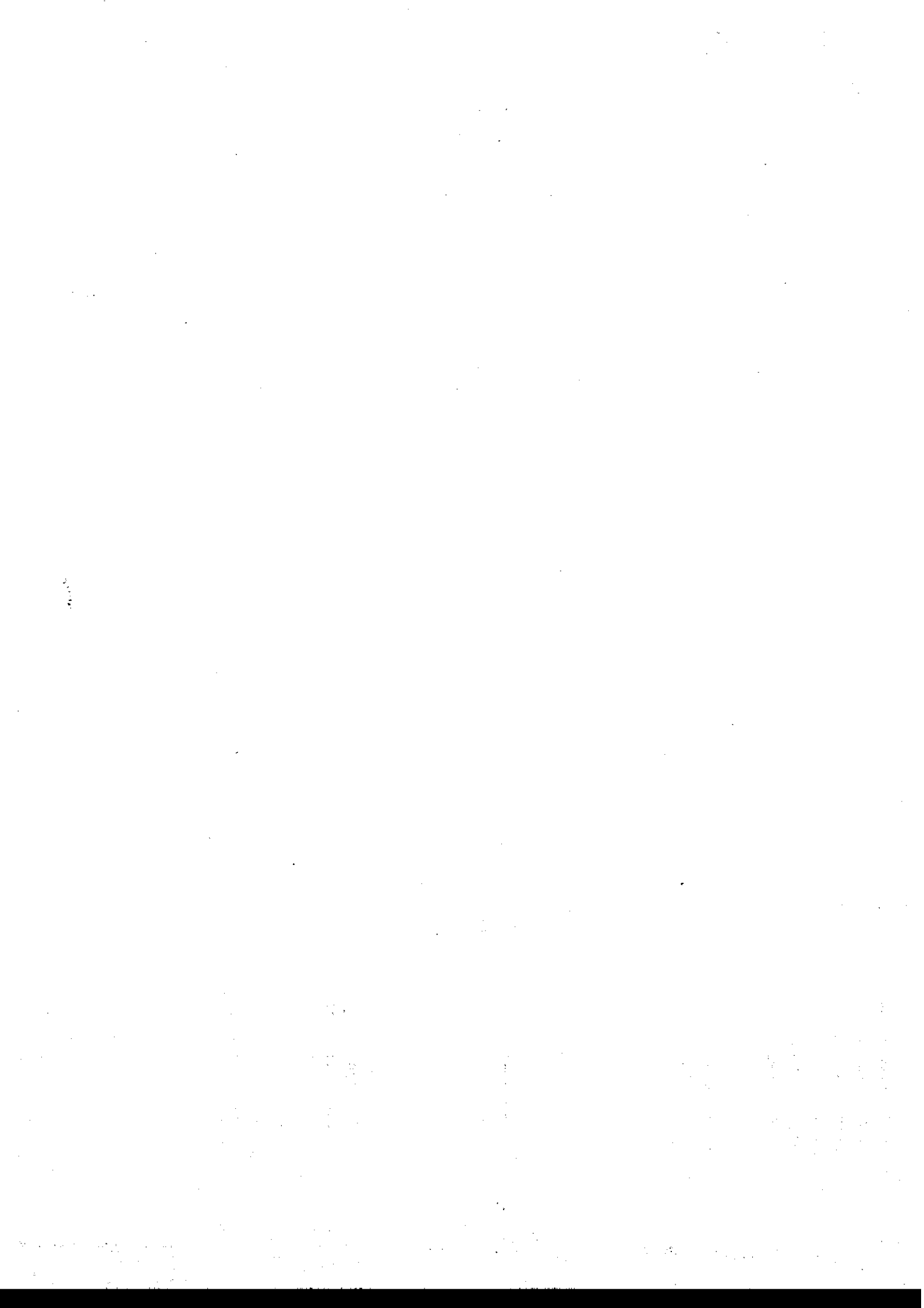

वर्ष 2014-2015 के लिये लेखानुदानों की मांगों तथा विनियोगों की अनुसूची  
(राज्यपाल द्वारा सिफारिश किये गये रूप में)

(आंकड़े रूपयों में)

मांग संख्या	सेवा या प्रशासन जिससे अनुदान की मांग संबंधित है		सम्पूर्ण वर्ष हेतु बजट में सम्मिलित धनराशि			१ अप्रैल २०१४ से ३१ जुलाई २०१४ के लिये लेखानुदान हेतु धनराशि		
			मतदेय (3)	भारित (4)	योग (5)	मतदेय (6)	भारित (7)	योग (8)
	भारित विनियोग- ब्याज की अदायगी और ऋण सेवा	राजस्व	0	70,05,71,46,000	70,05,71,46,000	0	29,38,07,89,000	29,38,07,89,000
	भारित विनियोग- लोक ऋण	पूंजी	0	89,95,49,96,000	89,95,49,96,000	0	39,56,10,06,000	39,56,10,06,000
01	सामान्य प्रशासन एवं लोक सेवा प्रबंधन	राजस्व	5,46,20,02,000	27,26,81,000	5,73,46,83,000	2,18,48,28,000	10,90,76,000	2,29,39,04,000
		पूंजी	59,37,02,000	0	59,37,02,000	23,74,82,000	0	23,74,82,000
02	सामान्य प्रशासन विभाग से संबंधित अन्य व्यय	राजस्व	29,32,04,000	26,51,000	29,58,55,000	11,73,19,000	10,61,000	11,83,80,000
03	पुलिस	राजस्व	45,03,11,88,000	1,10,60,000	45,04,22,48,000	18,31,24,91,000	44,24,000	18,31,69,15,000
		पूंजी	97,95,05,000	0	97,95,05,000	39,18,05,000	0	39,18,05,000
04	गृह विभाग से संबंधित अन्य व्यय	राजस्व	30,67,41,000	5,01,000	30,72,42,000	12,27,15,000	2,01,000	12,29,16,000
		पूंजी	1,00,02,000	0	1,00,02,000	40,02,000	0	40,02,000
05	जेल	राजस्व	2,29,77,93,000	50,000	2,29,78,43,000	91,91,30,000	20,000	91,91,50,000
06	वित्त	राजस्व	67,76,70,82,000	14,78,25,000	67,91,49,07,000	19,21,97,30,000	5,91,30,000	19,27,88,60,000
		पूंजी	1,70,80,01,000	0	1,70,80,01,000	68,32,01,000	0	68,32,01,000
07	वाणिज्यिक कर	राजस्व	25,40,59,40,000	21,50,000	25,40,80,90,000	10,16,24,10,000	8,60,000	10,16,32,70,000
08	भू राजस्व तथा जिला प्रशासन	राजस्व	12,41,40,25,000	6,64,00,000	12,48,04,25,000	4,96,56,37,000	2,65,60,000	4,99,21,97,000
		पूंजी	21,60,00,000	0	21,60,00,000	8,64,00,000	0	8,64,00,000
09	राजस्व विभाग से संबंधित व्यय	राजस्व	66,38,41,000	1,00,000	66,39,41,000	26,55,50,000	40,000	26,55,90,000
		पूंजी	2,00,01,000	0	2,00,01,000	80,01,000	0	80,01,000
10	वन	राजस्व	21,68,33,75,000	75,70,00,000	22,44,03,75,000	8,67,33,57,000	30,28,00,000	8,97,61,57,000
		पूंजी	80,00,00,000	0	80,00,00,000	32,00,00,000	0	32,00,00,000
11	वाणिज्य, उद्योग एवं रोजगार	राजस्व	6,16,49,07,000	7,02,000	6,16,56,09,000	2,46,60,06,000	2,82,000	2,46,62,88,000
		पूंजी	4,16,70,43,000	10,00,000	4,16,80,43,000	1,66,68,21,000	4,00,000	1,66,72,21,000
12	ऊर्जा	राजस्व	37,03,73,75,000	1,70,50,00,000	38,74,23,75,000	14,81,49,53,000	68,20,00,000	15,49,69,53,000
		पूंजी	35,96,38,02,000	0	35,96,38,02,000	14,38,55,22,000	0	14,38,55,22,000
13	किसान कल्याण तथा कृषि विकास	राजस्व	15,69,05,94,000	20,00,000	15,69,25,94,000	6,27,63,60,000	8,00,000	6,27,71,60,000
14	पशुपालन	राजस्व	6,82,62,60,000	3,30,000	6,82,65,90,000	2,73,05,77,000	1,32,000	2,73,07,09,000

क्रम संख्या	सेवा या प्रशासन जिससे अनुदान की मांग संबंधित है	सम्पूर्ण वर्ष हेतु बजट में सम्मिलित धनराशि			१ अप्रैल २०१४ से ३१ जुलाई २०१४ के लिये लेखानुदान हेतु धनराशि			
		मतदेय	भारित	योग	मतदेय	भारित	योग	
(1)	(2)	(3)	(4)	(5)	(6)	(7)	(8)	
		पूँजी	15,70,00,000	0	15,70,00,000	6,28,00,000	0	6,28,00,000
15	अनुसूचित जाति उपयोजना अन्तर्गत त्रिस्तरीय पंचायती राज संस्थाओं को वित्तीय सहायता	राजस्व	17,27,36,48,000	0	17,27,36,48,000	6,90,94,60,000	0	6,90,94,60,000
		पूँजी	31,65,00,000	0	31,65,00,000	12,66,00,000	0	12,66,00,000
16	मच्छली पालन	राजस्व	69,21,07,000	3,00,000	69,24,07,000	27,68,77,000	1,20,000	27,69,97,000
		पूँजी	34,98,000	0	34,98,000	13,99,000	0	13,99,000
17	सहकारिता	राजस्व	3,66,48,63,000	1,50,000	3,66,50,13,000	1,46,59,52,000	60,000	1,46,60,12,000
		पूँजी	2,45,91,61,000	0	2,45,91,61,000	98,36,64,000	0	98,36,64,000
18	श्रम	राजस्व	1,46,13,21,000	2,00,000	1,46,15,21,000	58,45,41,000	80,000	58,46,21,000
19	लोक स्वास्थ्य एवं परिवार कल्याण	राजस्व	39,83,82,09,000	61,00,000	39,84,43,09,000	15,93,53,03,000	24,40,000	15,93,77,43,000
		पूँजी	75,15,00,000	0	75,15,00,000	30,06,00,000	0	30,06,00,000
20	लोक स्वास्थ्य यांत्रिकी	राजस्व	4,87,84,42,000	1,00,00,000	4,88,84,42,000	1,95,13,80,000	40,00,000	1,95,53,80,000
		पूँजी	6,61,90,76,000	0	6,61,90,76,000	2,64,76,31,000	0	2,64,76,31,000
21	आवास एवं पर्यावरण	राजस्व	1,71,75,47,000	1,00,000	1,71,76,47,000	68,70,43,000	40,000	68,70,83,000
		पूँजी	60,13,03,000	30,00,000	60,43,03,000	24,05,23,000	12,00,000	24,17,23,000
22	नगरीय प्रशासन एवं विकास - नगरीय निकाय	राजस्व	3,61,37,02,000	0	3,61,37,02,000	1,44,55,44,000	0	1,44,55,44,000
		पूँजी	8,25,72,000	0	8,25,72,000	3,30,30,000	0	3,30,30,000
23	जल संसाधन	राजस्व	8,72,57,58,000	10,00,000	8,72,67,58,000	3,49,03,24,000	4,00,000	3,49,07,24,000
		पूँजी	11,80,13,52,000	1,00,00,000	11,81,13,52,000	6,01,35,65,000	40,00,000	6,01,75,65,000
24	लोक निर्माण कार्य-सड़कें और पुल	राजस्व	10,26,57,44,000	2,00,00,000	10,28,57,44,000	4,10,63,01,000	80,00,000	4,11,43,01,000
		पूँजी	16,32,61,00,000	36,00,00,000	16,68,61,00,000	6,53,04,40,000	14,40,00,000	6,67,44,40,000
25	खनिज साधन	राजस्व	36,92,05,000	4,00,05,00,000	4,36,97,05,000	14,76,84,000	1,60,02,00,000	1,74,78,84,000
		पूँजी	10,00,000	0	10,00,000	4,00,000	0	4,00,000
26	संस्कृति	राजस्व	1,35,94,79,000	0	1,35,94,79,000	54,38,47,000	0	54,38,47,000
		पूँजी	1,15,08,000	0	1,15,08,000	46,08,000	0	46,08,000
27	स्कूल शिक्षा ( प्रारंभिक शिक्षा)	राजस्व	64,44,58,15,000	2,90,000	64,44,61,05,000	25,77,83,72,000	1,16,000	25,77,84,88,000
		पूँजी	63,20,78,000	0	63,20,78,000	25,28,32,000	0	25,28,32,000

मांग संख्या	सेवा या प्रशासन जिससे अनुदान की मांग संबंधित है		सम्पूर्ण वर्ष हेतु बजट में सम्मिलित धनराशि			१ अप्रैल २०१४ से ३१ जुलाई २०१४ के लिये लेखानुदान हेतु धनराशि		
			मतदेय	भारित	योग	मतदेय	भारित	योग
(1)	(2)		(3)	(4)	(5)	(6)	(7)	(8)
28	राज्य विधान मंडल	राजस्व	67,14,93,000	40,64,000	67,55,57,000	26,86,02,000	16,26,000	27,02,28,000
29	विधि और विधायी कार्य	राजस्व	10,11,64,54,000	88,74,10,000	11,00,38,64,000	5,23,94,71,000	35,49,67,000	5,59,44,38,000
		पूंजी	50,00,000	0	50,00,000	20,00,000	0	20,00,000
30	ग्रामीण विकास	राजस्व	6,97,07,05,000	7,00,000	6,97,14,05,000	2,78,82,84,000	2,80,000	2,78,85,64,000
		पूंजी	14,71,55,00,000	0	14,71,55,00,000	5,88,62,00,000	0	5,88,62,00,000
31	योजना, आर्थिक और सांख्यिकी	राजस्व	2,60,09,03,000	0	2,60,09,03,000	1,04,03,88,000	0	1,04,03,88,000
32	जनसंपर्क	राजस्व	2,33,20,45,000	0	2,33,20,45,000	93,28,23,000	0	93,28,23,000
33	आदिम जाति कल्याण	राजस्व	16,73,60,93,000	15,00,000	16,73,75,93,000	6,69,44,75,000	6,00,000	6,69,50,75,000
34	सामाजिक न्याय	राजस्व	2,23,97,75,000	3,00,000	2,24,00,75,000	89,59,14,000	1,20,000	89,60,34,000
35	पुनर्वास	राजस्व	72,07,000	50,000	72,57,000	28,85,000	20,000	29,05,000
36	परिवहन	राजस्व	1,26,66,01,000	4,00,000	1,26,70,01,000	50,66,49,000	1,60,000	50,68,09,000
		पूंजी	8,50,00,000	0	8,50,00,000	3,40,00,000	0	3,40,00,000
37	पर्यटन	राजस्व	81,05,89,000	0	81,05,89,000	32,42,45,000	0	32,42,45,000
		पूंजी	81,00,01,000	0	81,00,01,000	32,40,01,000	0	32,40,01,000
38	आयुष	राजस्व	4,60,09,96,000	10,00,000	4,60,19,96,000	1,84,04,14,000	4,00,000	1,84,08,14,000
		पूंजी	20,35,00,000	0	20,35,00,000	8,14,00,000	0	8,14,00,000
39	खाद्य , नागरिक आपूर्ति तथा उपभोक्ता संरक्षण	राजस्व	17,22,35,21,000	1,60,000	17,22,36,81,000	15,61,94,22,000	64,000	15,61,94,86,000
		पूंजी	42,90,00,000	0	42,90,00,000	23,76,00,000	0	23,76,00,000
40	जल संसाधन विभाग से संबंधित व्यय -आयाकट	राजस्व	11,77,21,000	80,000	11,78,01,000	4,71,60,000	32,000	4,71,92,000
		पूंजी	1,18,12,00,000	0	1,18,12,00,000	47,24,80,000	0	47,24,80,000
41	आदिवासी क्षेत्र उपयोजना	राजस्व	55,79,31,53,000	0	55,79,31,53,000	22,31,73,11,000	0	22,31,73,11,000
		पूंजी	27,75,58,94,000	15,00,000	27,75,73,94,000	11,12,92,96,000	6,00,000	11,12,98,96,000
42	आदिवासी क्षेत्र उपयोजना से संबंधित लोक निर्माण कार्य- सड़कें और पुल	पूंजी	5,20,88,00,000	0	5,20,88,00,000	2,08,35,20,000	0	2,08,35,20,000
43	खेल और युवक कल्याण	राजस्व	84,42,54,000	0	84,42,54,000	33,77,42,000	0	33,77,42,000
		पूंजी	17,00,01,000	0	17,00,01,000	6,80,01,000	0	6,80,01,000
44	उच्च शिक्षा	राजस्व	12,09,07,10,000	52,00,000	12,09,59,10,000	4,83,62,99,000	20,80,000	4,83,83,79,000

भाग संख्या	सेवा या प्रशासन जिससे अनुदान की मांग संबंधित है	सम्पूर्ण वर्ष हेतु बजट में सम्मिलित धनराशि			१ अप्रैल २०१४ से ३१ जुलाई २०१४ के लिये लेखानुदान हेतु धनराशि			
		मतदेय (3)	भारित (4)	योग (5)	मतदेय (6)	भारित (7)	योग (8)	
		पूँजी	40,01,02,000	0	40,01,02,000	16,00,42,000	0	16,00,42,000
45	लघु सिंचाई निर्माण कार्य	राजस्व	1,33,32,50,000	0	1,33,32,50,000	53,33,00,000	0	53,33,00,000
		पूँजी	3,19,62,76,000	10,00,000	3,19,72,76,000	2,24,06,63,000	4,00,000	2,24,10,63,000
46	विज्ञान और टेक्नालाजी	राजस्व	25,72,00,000	0	25,72,00,000	10,28,80,000	0	10,28,80,000
		पूँजी	4,75,00,000	0	4,75,00,000	1,90,00,000	0	1,90,00,000
47	तकनीकी शिक्षा एवं कौशल विकास	राजस्व	4,62,30,66,000	0	4,62,30,66,000	1,84,92,61,000	0	1,84,92,61,000
		पूँजी	43,40,00,000	0	43,40,00,000	17,36,00,000	0	17,36,00,000
48	नर्मदा घाटी विकास	राजस्व	28,54,88,000	0	28,54,88,000	11,41,96,000	0	11,41,96,000
		पूँजी	13,01,33,04,000	10,00,000	13,01,43,04,000	5,20,53,92,000	4,00,000	5,20,57,92,000
49	अनुसूचित जाति कल्याण एवं विमुक्त, घुमक्कड़ एवं अर्द्ध घुमक्कड़ जाति कल्याण	राजस्व	95,30,88,000	1,000	95,30,89,000	38,12,56,000	1,000	38,12,57,000
50	उद्यानिकी तथा खाद्य प्रसंस्करण	राजस्व	4,14,82,33,000	6,00,000	4,14,88,33,000	1,65,93,13,000	2,40,000	1,65,95,53,000
51	धार्मिक न्यास और धर्मस्व	राजस्व	98,04,08,000	30,000	98,04,38,000	39,21,66,000	12,000	39,21,78,000
52	आदिवासी क्षेत्र उप योजना के अंतर्गत त्रिस्तरीय पंचायती राज संस्थाओं को वित्तीय सहायता	राजस्व	29,30,42,64,000	0	29,30,42,64,000	11,72,17,07,000	0	11,72,17,07,000
		पूँजी	44,45,00,000	0	44,45,00,000	17,78,00,000	0	17,78,00,000
53	अनुसूचित जाति उपयोजना अन्तर्गत नगरीय निकायों को वित्तीय सहायता	राजस्व	2,65,50,10,000	0	2,65,50,10,000	1,06,20,04,000	0	1,06,20,04,000
		पूँजी	20,00,000	0	20,00,000	8,00,000	0	8,00,000
54	कृषि अनुसंधान एवं शिक्षा	राजस्व	1,13,50,01,000	0	1,13,50,01,000	45,40,01,000	0	45,40,01,000
55	महिला एवं बाल विकास	राजस्व	22,94,19,91,000	15,00,000	22,94,34,91,000	9,17,68,41,000	6,00,000	9,17,74,41,000
		पूँजी	2,78,29,58,000	0	2,78,29,58,000	1,11,31,85,000	0	1,11,31,85,000
56	ग्रामोद्योग	राजस्व	1,90,04,61,000	0	1,90,04,61,000	76,02,21,000	0	76,02,21,000
		पूँजी	6,64,50,000	0	6,64,50,000	2,65,80,000	0	2,65,80,000
57	जल संसाधन विभाग से संबंधित विदेशों से सहायता प्राप्त परियोजनायें	पूँजी	3,11,96,26,000	0	3,11,96,26,000	1,65,66,63,000	0	1,65,66,63,000
58	प्राकृतिक आपदाओं एवं सूखा ग्रस्त क्षेत्रों में राहत पर व्यय	राजस्व	26,02,40,00,000	0	26,02,40,00,000	19,99,13,23,000	0	19,99,13,23,000

मांग संख्या	सेवा या प्रशासन जिससे अनुदान की मांग संबंधित है	सम्पूर्ण वर्ष हेतु बजट में सम्मिलित धनराशि			१ अप्रैल २०१४ से ३१ जुलाई २०१४ के लिये लेखानुदान हेतु धनराशि		
		मतदेय (3)	भारित (4)	योग (5)	मतदेय (6)	भारित (7)	योग (8)
		पूँजी					
		राजस्व					
59	ग्रामीण विकास विभाग से संबंधित विदेशों से सहायता प्राप्त परियोजनाएं	पूँजी	0	2,50,00,000	1,00,00,000	0	1,00,00,000
		राजस्व	0	31,90,00,000	12,76,00,000	0	12,76,00,000
60	जिला परियोजनाओं से संबंधित व्यय	राजस्व	0	18,48,00,000	7,39,20,000	0	7,39,20,000
		पूँजी	0	2,13,60,22,000	85,44,09,000	0	85,44,09,000
61	बुन्देलखण्ड पैकेज से संबंधित व्यय	राजस्व	0	68,56,01,000	27,42,41,000	0	27,42,41,000
		पूँजी	0	3,16,44,03,000	1,26,57,63,000	0	1,26,57,63,000
62	पंचायत	राजस्व	1,80,000	1,71,15,43,000	68,45,47,000	72,000	68,46,19,000
63	अल्प संख्यक कल्याण	राजस्व	0	68,20,71,000	27,28,49,000	0	27,28,49,000
64	अनुसूचित जाति उपयोजना	राजस्व	0	35,99,24,25,000	14,39,70,28,000	0	14,39,70,28,000
		पूँजी	0	21,62,36,60,000	9,25,94,67,000	0	9,25,94,67,000
65	विमानन	राजस्व	0	21,51,31,000	8,60,57,000	0	8,60,57,000
		पूँजी	0	2,000	2,000	0	2,000
66	पिछड़ा वर्ग कल्याण	राजस्व	20,000	7,57,44,25,000	3,02,97,82,000	8,000	3,02,97,90,000
		पूँजी	0	3,85,01,000	1,54,01,000	0	1,54,01,000
67	लोक निर्माण कार्य - भवन	राजस्व	50,00,000	4,65,08,93,000	1,85,83,65,000	20,00,000	1,86,03,65,000
		पूँजी	0	1,71,94,04,000	68,77,65,000	0	68,77,65,000
68	आदिवासी क्षेत्र उप योजना के अंतर्गत नगरीय निकायों को वित्तीय सहायता	राजस्व	0	46,00,59,000	18,40,24,000	0	18,40,24,000
69	सूचना प्रौद्योगिकी	राजस्व	0	1,45,78,75,000	58,31,50,000	0	58,31,50,000
		पूँजी	0	34,40,00,000	13,76,00,000	0	13,76,00,000
70	तकनीकी शिक्षा एवं प्रशिक्षण विभाग से संबंधित विदेशों से सहायता प्राप्त परियोजनाएं	राजस्व	0	3,00,00,000	1,20,04,000	0	1,20,04,000
71	जैव विविधता (बायो-डायवर्सिटी) तथा जैव प्रौद्योगिकी (बायोटेक्नालॉजी)	राजस्व	0	5,50,00,000	2,20,06,000	0	2,20,06,000
72	भोपाल गैस त्रासदी राहत एवं पुनर्वास	राजस्व	0	85,50,84,000	34,20,62,000	0	34,20,62,000
		पूँजी	0	3,80,03,000	1,52,03,000	0	1,52,03,000
73	चिकित्सा शिक्षा	राजस्व	1,05,00,000	4,85,42,23,000	1,93,74,92,000	42,00,000	1,94,16,92,000

मांग संख्या	सेवा या प्रशासन जिससे अनुदान की मांग संबंधित है	सम्पूर्ण वर्ष हेतु बजट में सम्मिलित धनराशि			१ अप्रैल २०१४ से ३१ जुलाई २०१४ के लिये लेखानुदान हेतु धनराशि			
		मतदेय (3)	भारित (4)	योग (5)	मतदेय (6)	भारित (7)	योग (8)	
		पूँजी	40,76,02,000	0	40,76,02,000	16,30,42,000	0	16,30,42,000
74	त्रिस्तरीय पंचायती राज संस्थाओं को वित्तीय सहायता	राजस्व	1,06,41,12,35,000	0	1,06,41,12,35,000	42,56,45,05,000	0	42,56,45,05,000
		पूँजी	50,00,000	0	50,00,000	20,00,000	0	20,00,000
75	नगरीय निकायों को वित्तीय सहायता	राजस्व	54,34,43,21,000	2,30,05,00,000	56,64,48,21,000	21,73,77,35,000	92,02,00,000	22,65,79,35,000
		पूँजी	25,00,00,000	0	25,00,00,000	10,00,00,000	0	10,00,00,000
76	नवीन एवं नवकरणीय ऊर्जा	राजस्व	63,51,74,000	0	63,51,74,000	25,40,75,000	0	25,40,75,000
77	स्कूल शिक्षा विभाग से संबंधित अन्य व्यय (प्रारंभिक शिक्षा को छोड़कर)	राजस्व	23,70,64,26,000	60,00,000	23,71,24,26,000	9,48,25,99,000	24,00,000	9,48,49,99,000
		पूँजी	12,50,00,000	0	12,50,00,000	5,00,00,000	0	5,00,00,000
78	सिंहस्थ 2016 से संबंधित व्यय	राजस्व	1,40,00,00,000	0	1,40,00,00,000	56,00,00,000	0	56,00,00,000
	योग - राजस्व		8,82,52,34,33,000	80,28,94,31,000	9,62,81,28,64,000	3,64,92,82,85,000	33,47,37,13,000	3,98,40,19,98,000
	योग - पूँजी		1,88,16,79,13,000	90,33,24,96,000	2,78,50,04,09,000	78,63,42,01,000	39,71,20,06,000	1,18,34,62,07,000
	वृहद योग		10,70,69,13,46,000	1,70,62,19,27,000	12,41,31,32,73,000	4,43,56,24,86,000	73,18,57,19,000	5,16,74,82,05,000



मध्यप्रदेश शासन



# बजट अनुमान

वर्ष 2014-2015

वार्षिक  
वित्त विवरण

(विधान सभा के समक्ष मार्च, 2014 में प्रस्तुत किये गये रूप में)

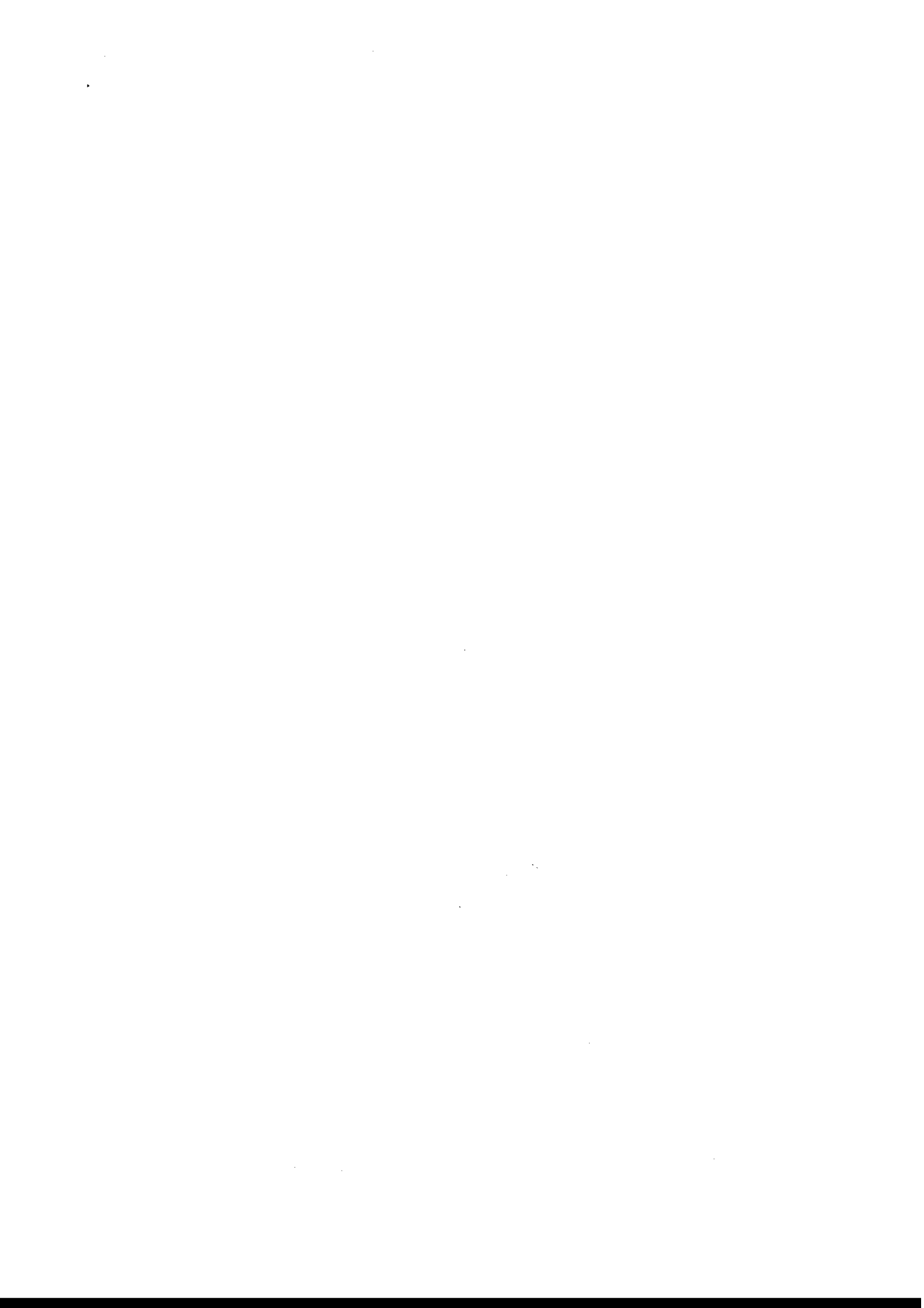

मध्य प्रदेश शासन

विवरण - I- राज्य की संचित निधि - राजस्व खाता - प्रामियां

(आंकड़े हजार रुपयों में)

लेखे का शीर्षक	लेखा	बजट अनुमान	पुनरीक्षित अनुमान	बजट अनुमान	
	2012-2013	2013-2014	2013-2014	2014-2015	
<b>भाग एक - संचित निधि</b>					
<b>प्रामियां शीर्षक ( राजस्व खाता )</b>					
<b>क. कर राजस्व</b>					
<b>( क ) आय और व्यय पर कर</b>					
0020	निगम कर	74,73,42,00	86,57,14,00	80,52,41,00	92,24,54,00
0021	आय पर निगम कर से भिन्न कर	44,74,21,00	46,83,80,00	51,76,71,00	65,71,19,00
0023	होटल प्रामि कर	0	25,00,00	25,00,00	25,00,00
0028	आय तथा व्यय पर अन्य कर	2,54,52,04	2,39,73,00	-1,73,25,00	2,50,73,00
	<b>योग (क)</b>	<b>1,22,02,15,04</b>	<b>1,36,05,67,00</b>	<b>1,30,80,87,00</b>	<b>1,60,71,46,00</b>
<b>( ख ) संपत्ति एवं पूंजीगत लेनदेनों पर कर</b>					
0029	भू राजस्व	4,43,59,12	5,72,00,00	5,72,00,00	5,00,10,00
0030	स्टाप तथा पंजीकरण शुल्क	39,44,24,48	40,00,00,00	40,00,00,00	40,00,00,00
0032	धन कर	12,62,00	30,99,00	21,44,00	21,40,00
0035	कृषि भूमि से भिन्न अचल संपत्ति पर कर	4,12,90,06	3,00,00,00	6,50,00,00	6,00,00,00
	<b>योग (ख)</b>	<b>48,13,35,66</b>	<b>49,02,99,00</b>	<b>52,43,44,00</b>	<b>51,21,50,00</b>
<b>( ग ) वस्तुओं और सेवाओं पर कर</b>					
0037	सीमा शुल्क	34,57,34,00	43,08,14,00	37,02,38,00	42,67,40,00
0038	संघ उत्पाद शुल्क	23,49,62,00	29,50,11,00	24,89,87,00	27,55,54,00
0039	राज्य उत्पाद शुल्क	50,78,05,91	57,50,00,00	57,50,00,00	65,00,00,00
0040	बिक्री, व्यापार आदि पर कर	1,48,56,29,50	1,65,00,00,00	1,65,00,00,00	1,95,00,00,00
0041	वाहन कर	15,31,25,18	16,50,00,00	16,50,00,00	20,00,00,00
0042	माल तथा यात्रियों पर कर	23,95,02,69	26,40,00,00	26,40,00,00	31,15,00,00
0043	विद्युत कर तथा शुल्क	14,77,71,29	16,00,00,00	17,00,00,00	18,50,00,00
0044	सेवा कर	30,37,95,00	30,63,71,00	37,05,72,00	48,41,44,00
0045	वस्तुओं और सेवाओं पर अन्य कर तथा शुल्क	1,88,10,11	1,04,67,00	1,81,67,00	1,89,67,00
	<b>योग (ग)</b>	<b>3,43,71,35,68</b>	<b>3,85,66,63,00</b>	<b>3,83,19,64,00</b>	<b>4,50,19,05,00</b>
	<b>योग -क.</b>	<b>5,13,86,86,38</b>	<b>5,70,75,29,00</b>	<b>5,66,43,95,00</b>	<b>6,62,12,01,00</b>
<b>ख. कर-भिन्न-राजस्व</b>					
<b>( ख ) ब्याज प्रामियां, लाभांश और लाभ</b>					
0049	ब्याज प्रामियां	3,01,47,48	2,04,15,01	2,66,14,81	11,33,60,00
0050	लाभांश तथा लाभ	18,38,05	41,28,00	3,57,45,39	42,26,00
	<b>योग (ख)</b>	<b>3,19,85,53</b>	<b>2,45,43,01</b>	<b>6,23,60,20</b>	<b>11,75,86,00</b>
<b>( ग ) अन्य कर-भिन्न राजस्व</b>					
<b>(i) सामान्य सेवाएँ</b>					
0051	लोक सेवा आयोग	5,80,36	7,01,50	5,00,00	5,00,00
0055	पुलिस	83,58,77	1,07,03,96	87,00,01	1,00,00,07
0056	जेल	3,66,64	3,00,65	3,50,00	4,00,00
0058	लेखन सामग्री तथा मुद्रण	18,93,88	29,08,50	29,08,50	29,97,00
0059	लोक निर्माण कार्य	33,22,06	38,49,31	39,10,00	46,50,00
0070	अन्य प्रशासनिक सेवाएं	2,39,14,60	1,84,40,00	3,65,14,11	1,65,50,20
0071	पेंशनों तथा अन्य सेवा निवृत्ति लाभों के संबंध में अंशदान और वसूली	29,77,12	35,00,50	35,00,50	33,10,50
0075	विविध सामान्य सेवाएं	30,39,75	16,94,91	17,41,50	17,48,41
	<b>योग (i)</b>	<b>4,44,53,18</b>	<b>4,20,99,33</b>	<b>5,81,24,62</b>	<b>4,01,56,18</b>
<b>(ii) सामाजिक सेवाएँ</b>					
0202	शिक्षा, खेलकूद, कला और संस्कृति	16,82,49,54	24,69,61,29	25,78,53,50	1,57,73,52
0210	चिकित्सा तथा लोक स्वास्थ्य	44,83,46	46,64,75	56,10,62	56,25,29
0211	परिवार कल्याण	23,35	20,00	15,00	20,00
0215	जल पूर्ति तथा सफाई	11,08,64	9,55,00	9,71,00	10,25,00

मध्य प्रदेश शासन

विवरण - I- राज्य की संचित निधि - राजस्व खाता - प्राप्तियां

(आंकड़े हजार रुपयों में)

लेखे का शीर्षक	लेखा	बजट		पुनरीक्षित	
		अनुमान	अनुमान	अनुमान	अनुमान
	2012-2013	2013-2014	2013-2014	2014-2015	
0216 आवास	16,32,62	18,50,40	18,06,60	20,00,66	
0217 शहरी विकास	41,61,20	35,00,15	36,22,98	37,28,60	
0220 सूचना तथा प्रचार	20,54	28,03	28,03	28,03	
0230 श्रम तथा रोजगार	16,36,64	11,72,30	15,03,12	16,01,01	
0235 सामाजिक सुरक्षा तथा कल्याण	9,77,68	10,30,33	11,09,64	11,76,10	
0250 अन्य सामाजिक सेवाएं	32,06,67	35,00,00	35,00,00	38,50,00	
<b>योग (ii)</b>	<b>18,55,00,34</b>	<b>26,36,82,25</b>	<b>27,60,20,49</b>	<b>3,48,28,21</b>	
<b>(iii) आर्थिक सेवाएं</b>					
0401 फसल कृषि कर्म	25,52,98	27,72,26	27,84,24	28,20,59	
0403 पशुपालन	2,45,89	3,34,44	3,59,03	3,63,70	
0404 डेरी विकास	10	0	0	0	
0405 मछली पालन	3,24,54	4,05,00	4,14,77	4,27,33	
0406 वानिकी ओर वन्य जीवन	9,10,38,25	11,00,00,00	11,00,00,00	12,39,21,65	
0408 खाद्य भंडारण और भंडागार	26,79	0	16,00	16,00	
0425 सहकारिता	13,01,57	10,05,50	9,96,50	9,96,50	
0435 अन्य कृषि कार्यक्रम	2,59,52	5,50,00	5,50,00	5,50,00	
0515 अन्य ग्राम विकास कार्यक्रम	45,76,51	44,44	5,00,61	5,00,00	
0700 मुख्य सिंचाई	57,22,33	86,40,45	79,43,60	83,30,48	
0701 मध्यम सिंचाई	80,51,44	30,45,63	36,03,93	35,66,53	
0702 लघु सिंचाई	3,79,62,45	2,33,52,92	2,34,98,90	2,31,53,99	
0801 बिजली	3,70,69,18	5,24,85,00	3,74,49,12	3,71,62,64	
0802 पेट्रोलियम	81	0	0	0	
0851 ग्राम तथा लघु उद्योग	2,14,23	2,69,00	2,69,00	2,69,50	
0852 उद्योग	24,07,66	11,00,00	48,00,00	48,00,00	
0853 अलौह खनन तथा धातुकर्म उद्योग	24,43,39,15	22,20,00,00	22,20,00,00	25,00,00,00	
0875 अन्य उद्योग	4	0	0	0	
1054 सड़क तथा सेतु	5,98,04	10,30,00	10,00,00	10,00,00	
1452 पर्यटन	8	3	0	0	
1475 अन्य सामान्य आर्थिक सेवाएं	13,91,27	9,79,71	12,15,00	12,75,00	
<b>योग (iii)</b>	<b>43,80,82,83</b>	<b>42,80,14,38</b>	<b>41,74,00,70</b>	<b>45,91,53,91</b>	
<b>योग (ग)</b>	<b>66,80,36,35</b>	<b>73,37,95,96</b>	<b>75,15,45,81</b>	<b>53,41,38,30</b>	
<b>योग -ख.</b>	<b>70,00,21,88</b>	<b>75,83,38,97</b>	<b>81,39,06,01</b>	<b>65,17,24,30</b>	
<b>ग. सहायता अनुदान और अंशदान</b>					
<b>ग. सहायता अनुदान और अंशदान</b>					
1601 केंद्रीय सरकार से सहायता अनुदान	1,20,40,20,07	1,49,44,78,64	1,57,14,15,27	2,65,35,55,60	
<b>योग -ग.</b>	<b>1,20,40,20,07</b>	<b>1,49,44,78,64</b>	<b>1,57,14,15,27</b>	<b>2,65,35,55,60</b>	
<b>योग राजस्व प्राप्तियां</b>	<b>7,04,27,28,33</b>	<b>7,96,03,46,61</b>	<b>8,04,97,16,28</b>	<b>9,92,64,80,90</b>	
<b>प्राप्तियों से अधिक भुगतान</b>					

**मध्य प्रदेश शासन**  
**विवरण - I - राज्य की संचित निधि - राजस्व खाता - भुगतान**  
(आंकड़े हजार रुपयों में)

लेखे का शीर्षक	लेखा	बजट	पुनरीक्षित	बजट
	2012-2013	2013-2014	2013-2014	2014-2015
<b>संचित निधि - राजस्व</b>				
<b>व्यय शीर्षक राजस्व लेखा</b>				
<b>क. सामान्य सेवाये</b>				
<b>(क) राज्य के अंग</b>				
2011 संसद/राज्य/संघ राज्य क्षेत्र विधानमण्डल	आयोजना	0	0	0
	आयोजनेतर	48,32,82	61,32,83	61,13,88
	योग	48,32,82	61,32,83	61,13,88
2012 राष्ट्रपति, उप राष्ट्रपति/ राज्यपाल, संघ राज्य क्षेत्रों के प्रशासक	आयोजना	0	0	0
	आयोजनेतर	6,72,83	8,24,48	8,69,41
	योग	6,72,83	8,24,48	8,69,41
2013 मंत्रिपरिषद	आयोजना	0	0	0
	आयोजनेतर	70,17,37	72,53,75	80,20,75
	योग	70,17,37	72,53,75	80,20,75
2014 न्याय प्रशासन	आयोजना	0	0	9,40,00
	आयोजनेतर	4,49,20,55	6,89,26,23	6,19,56,85
	योग	4,49,20,55	6,89,26,23	6,28,96,85
2015 निर्वाचन	आयोजना	0	0	0
	आयोजनेतर	87,90,67	1,91,25,11	2,77,96,58
	योग	87,90,67	1,91,25,11	2,77,96,58
	आयोजना	0	0	9,40,00
	आयोजनेतर	6,62,34,24	10,22,62,40	10,47,57,47
	योग	6,62,34,24	10,22,62,40	10,56,97,47
	योग (क)			
	आयोजना	0	0	9,40,00
	आयोजनेतर	6,62,34,24	10,22,62,40	12,74,04,79
	योग	6,62,34,24	10,22,62,40	12,81,29,79
<b>(ख) राज्य कोषीय सेवाएं</b>				
<b>(i) आय और व्यय पर करों का संग्रह</b>				
2020 आय तथा व्यय पर करों का संग्रहण	आयोजना	0	0	0
	आयोजनेतर	32,14	93,00	93,00
	योग	32,14	93,00	93,00
	आयोजना	0	0	0
	आयोजनेतर	32,14	93,00	93,00
	योग	32,14	93,00	93,00
	योग (i)			
	आयोजना	0	0	0
	आयोजनेतर	32,14	93,00	93,00
	योग	32,14	93,00	93,00
<b>(ii) संपत्ति और पूंजीगत लेनदेनों पर संग्रह</b>				
2029 भू राजस्व	आयोजना	9,61,33	54,87,48	37,35,48
	आयोजनेतर	3,69,08,04	5,47,71,31	4,43,93,21
	योग	3,78,69,37	6,02,58,79	4,81,28,69
2030 स्टाप पंजीकरण	आयोजना	0	0	0
	आयोजनेतर	3,44,08,89	1,96,90,13	1,39,60,79
	योग	3,44,08,89	1,96,90,13	1,39,60,79
	आयोजना	9,61,33	54,87,48	37,35,48
	आयोजनेतर	7,13,16,93	7,44,61,44	5,83,54,00
	योग	7,22,78,26	7,99,48,92	6,20,89,48
	योग (ii)			
	आयोजना	9,61,33	54,87,48	37,35,48
	आयोजनेतर	7,13,16,93	7,44,61,44	5,83,54,00
	योग	7,22,78,26	7,99,48,92	6,20,89,48
<b>(iii) पदार्थों एवं सेवाओं पर करों की वसूली</b>				
2039 राज्य उत्पाद शुल्क	आयोजना	0	0	0
	आयोजनेतर	11,88,86,95	14,23,31,54	12,60,64,85
	योग	11,88,86,95	14,23,31,54	12,60,64,85
2040 बिक्री, व्यापार आदि पर कर	आयोजना	0	0	0
	आयोजनेतर	1,29,32,23	1,99,02,44	1,98,10,26
	योग	1,29,32,23	1,99,02,44	1,98,10,26
2041 वाहन कर	आयोजना	0	1,25,00	5,00,00
	आयोजनेतर	49,80,07	74,09,43	79,99,85
	योग	49,80,07	75,34,43	84,99,85
2045 वस्तुओं तथा सेवाओं पर अन्य कर तथा शुल्क	आयोजना	0	0	0
	आयोजनेतर	2,91,58,43	-41,39,78	2,07,50,24
	योग	2,91,58,43	-41,39,78	2,07,50,24

**मध्य प्रदेश शासन**  
**विवरण - I - राज्य की संचित निधि - राजस्व खाता - भुगतान**

(आंकड़े हजार रुपयों में)

लेखे का शीर्षक	लेखा	बजट		पुनरीकृत	
		अनुमान		अनुमान	
		2012-2013	2013-2014	2013-2014	2014-2015
<b>योग (iii)</b>	आयोजना	0	1,25,00	5,00,00	2,01,00
	आयोजनेतर	16,59,57,68	16,55,03,63	17,46,25,20	20,64,16,40
	<b>योग</b>	<b>16,59,57,68</b>	<b>16,56,28,63</b>	<b>17,51,25,20</b>	<b>20,66,17,40</b>
(iv) अन्य राजकोषीय संबंधी सेवाएँ					
2047 अन्य राजकोषीय सेवाएँ	आयोजना	0	0	0	0
	आयोजनेतर	1,86,56	3,00,25	3,00,25	3,22,65
	<b>योग</b>	<b>1,86,56</b>	<b>3,00,25</b>	<b>3,00,25</b>	<b>3,22,65</b>
<b>योग (iv)</b>	आयोजना	0	0	0	0
	आयोजनेतर	1,86,56	3,00,25	3,00,25	3,22,65
	<b>योग</b>	<b>1,86,56</b>	<b>3,00,25</b>	<b>3,00,25</b>	<b>3,22,65</b>
<b>योग (ख)</b>	आयोजना	9,61,33	56,12,48	42,35,48	45,31,04
	आयोजनेतर	23,74,93,31	24,03,58,32	23,33,72,45	29,76,50,60
	<b>योग</b>	<b>23,84,54,64</b>	<b>24,59,70,80</b>	<b>23,76,07,93</b>	<b>30,21,81,64</b>
(ग) ब्याज संग्रह और ऋण परिशोधन खर्च					
2048 ऋण घटाने या उसका परिहार करने के लिए विनियोजन	आयोजना	0	0	0	0
	आयोजनेतर	0	1	1	1
	<b>योग</b>	<b>0</b>	<b>1</b>	<b>1</b>	<b>1</b>
2049 ब्याज अदायगियाँ	आयोजना	0	0	0	0
	आयोजनेतर	55,73,73,88	65,18,51,60	63,56,10,69	70,05,71,45
	<b>योग</b>	<b>55,73,73,88</b>	<b>65,18,51,60</b>	<b>63,56,10,69</b>	<b>70,05,71,45</b>
<b>योग (ग)</b>	आयोजना	0	0	0	0
	आयोजनेतर	55,73,73,88	65,18,51,61	63,56,10,70	70,05,71,46
	<b>योग</b>	<b>55,73,73,88</b>	<b>65,18,51,61</b>	<b>63,56,10,70</b>	<b>70,05,71,46</b>
(घ) प्रशासनिक सेवाएँ					
2051 लोक सेवा आयोग	आयोजना	0	0	0	0
	आयोजनेतर	14,90,33	14,56,97	13,86,22	19,01,95
	<b>योग</b>	<b>14,90,33</b>	<b>14,56,97</b>	<b>13,86,22</b>	<b>19,01,95</b>
2052 सचिवालय - सामान्य सेवाएँ	आयोजना	21,38,82	47,15,00	47,25,00	37,90,01
	आयोजनेतर	1,03,36,56	1,50,76,58	1,46,82,48	1,62,63,35
	<b>योग</b>	<b>1,24,75,38</b>	<b>1,97,91,58</b>	<b>1,94,07,48</b>	<b>2,00,53,36</b>
2053 जिला प्रशासन	आयोजना	4,53,29	5,00,00	8,22,51	26,37,01
	आयोजनेतर	3,69,08,54	5,09,24,71	5,03,59,14	5,79,40,32
	<b>योग</b>	<b>3,73,61,83</b>	<b>5,14,24,71</b>	<b>5,11,81,65</b>	<b>6,05,77,33</b>
2054 खजाना और लेखा प्रशासन	आयोजना	0	0	0	0
	आयोजनेतर	99,44,89	1,99,53,70	1,34,52,20	1,82,38,86
	<b>योग</b>	<b>99,44,89</b>	<b>1,99,53,70</b>	<b>1,34,52,20</b>	<b>1,82,38,86</b>
2055 पुलिस	आयोजना	45,59,53	58,01,50	1,02,26,51	2,37,15,85
	आयोजनेतर	27,35,98,76	38,16,74,03	30,65,89,91	40,56,13,42
	<b>योग</b>	<b>27,81,58,29</b>	<b>38,74,75,53</b>	<b>31,68,16,42</b>	<b>42,93,29,27</b>
2056 जेल	आयोजना	5,89,69	8,36,41	8,36,41	12,35,01
	आयोजनेतर	1,81,18,12	2,03,76,32	1,98,91,97	2,17,88,42
	<b>योग</b>	<b>1,87,07,81</b>	<b>2,12,12,73</b>	<b>2,07,28,38</b>	<b>2,30,23,43</b>
2058 लेखन सामग्री तथा मुद्रण	आयोजना	0	0	0	0
	आयोजनेतर	41,37,22	60,98,19	60,85,19	66,66,91
	<b>योग</b>	<b>41,37,22</b>	<b>60,98,19</b>	<b>60,85,19</b>	<b>66,66,91</b>
2059 लोक निर्माण कार्य	आयोजना	0	0	0	0
	आयोजनेतर	3,12,19,02	4,29,00,19	4,00,26,35	4,61,76,76
	<b>योग</b>	<b>3,12,19,02</b>	<b>4,29,00,19</b>	<b>4,00,26,35</b>	<b>4,61,76,76</b>
2070 अन्य प्रशासनिक सेवाएँ	आयोजना	5,00,00	79,50	79,50	14,58,72
	आयोजनेतर	1,85,13,87	2,25,54,89	2,86,08,99	2,97,75,11
	<b>योग</b>	<b>1,90,13,87</b>	<b>2,26,34,39</b>	<b>2,86,88,49</b>	<b>3,12,33,83</b>
<b>योग (घ)</b>	आयोजना	82,41,33	1,19,32,41	1,66,89,93	3,28,36,60
	आयोजनेतर	40,42,67,31	56,10,15,58	48,10,82,45	60,43,65,10
	<b>योग</b>	<b>41,25,08,64</b>	<b>57,29,47,99</b>	<b>49,77,72,38</b>	<b>63,72,01,70</b>

**मध्य प्रदेश शासन**  
**विवरण - I - राज्य की संचित निधि - राजस्व खाता - भुगतान**

(आंकड़े हजार रुपयों में)

लेखे का शीर्षक	लेखा	बजट		पुनरीक्षित	
		2012-2013	2013-2014	2013-2014	2014-2015
		अनुमान	अनुमान	अनुमान	अनुमान
<b>(ङ) पेंशन और सेवा विविध सामान्य सेवाएं</b>					
2071 पेंशन तथा सेवा निवृत्ति हितलाभ	आयोजना	0	0	0	0
	आयोजनेतर	49,46,78,77	65,30,85,06	60,10,85,06	65,37,33,25
	योग	49,46,78,77	65,30,85,06	60,10,85,06	65,37,33,25
2075 विविध सामान्य सेवाएं	आयोजना	0	0	0	0
	आयोजनेतर	12,64,07	34,09,21	31,78,99	42,94,15
	योग	12,64,07	34,09,21	31,78,99	42,94,15
<b>योग (ङ)</b>	आयोजना	0	0	0	0
	आयोजनेतर	49,59,42,84	65,64,94,27	60,42,64,05	65,80,27,40
	योग	<b>49,59,42,84</b>	<b>65,64,94,27</b>	<b>60,42,64,05</b>	<b>65,80,27,40</b>
<b>योग -क.</b>	आयोजना	92,02,66	1,75,44,89	2,18,65,41	3,80,92,64
	आयोजनेतर	1,76,13,11,58	2,21,19,82,18	2,05,90,87,12	2,38,80,19,35
	योग	<b>1,77,05,14,24</b>	<b>2,22,95,27,07</b>	<b>2,08,09,52,53</b>	<b>2,42,61,11,99</b>
<b>ख. सामाजिक सेवाएं</b>					
<b>(क) शिक्षा, खेल-कद, कला और संस्कृति</b>					
2202 सामान्य शिक्षा	आयोजना	26,08,88,15	38,07,33,65	37,86,30,18	63,79,73,85
	आयोजनेतर	78,47,20,46	95,47,52,26	92,60,50,71	1,22,74,80,39
	योग	1,04,56,08,61	1,33,54,85,91	1,30,46,80,89	1,86,54,54,24
2203 तकनीकी शिक्षा	आयोजना	56,62,27	70,20,00	71,66,00	68,32,01
	आयोजनेतर	1,97,88,21	1,79,66,24	1,75,76,82	2,11,09,24
	योग	2,54,50,48	2,49,86,24	2,47,42,82	2,79,41,25
2204 खेल तथा युवा सेवायें	आयोजना	50,77,67	79,26,24	1,00,34,94	1,34,22,03
	आयोजनेतर	34,56,48	46,77,50	46,50,65	48,55,95
	योग	85,34,15	1,26,03,74	1,46,85,59	1,82,77,98
2205 कला एवं संस्कृति	आयोजना	45,85,08	84,59,13	95,49,58	82,51,00
	आयोजनेतर	54,63,93	56,90,03	61,06,82	65,02,02
	योग	1,00,49,01	1,41,49,16	1,56,56,40	1,47,53,02
<b>योग (क)</b>	आयोजना	27,62,13,17	40,41,39,02	40,53,80,70	66,64,78,89
	आयोजनेतर	81,34,29,08	98,30,86,03	95,43,85,00	1,25,99,47,60
	योग	<b>1,08,96,42,25</b>	<b>1,38,72,25,05</b>	<b>1,35,97,65,70</b>	<b>1,92,64,26,49</b>
<b>(ख) स्वास्थ्य और परिवार कल्याण</b>					
2210 चिकित्सा तथा लोक स्वास्थ्य	आयोजना	7,67,10,22	7,79,32,76	7,52,89,85	17,83,82,15
	आयोजनेतर	20,11,19,61	26,59,02,10	25,43,73,39	34,29,64,84
	योग	27,78,29,83	34,38,34,86	32,96,63,24	52,13,46,99
2211 परिवार कल्याण	आयोजना	3,46,34,67	4,79,12,10	4,78,56,10	5,94,09,00
	आयोजनेतर	3,57,17	3,53,13	3,53,12	0
	योग	3,49,91,84	4,82,65,23	4,82,09,22	5,94,09,00
<b>योग (ख)</b>	आयोजना	11,13,44,89	12,58,44,86	12,31,45,95	23,77,91,15
	आयोजनेतर	20,14,76,78	26,62,55,23	25,47,26,51	34,29,64,84
	योग	<b>31,28,21,67</b>	<b>39,21,00,09</b>	<b>37,78,72,46</b>	<b>58,07,55,99</b>
<b>(ग) जलपूर्ति, सफाई, आवास और शहरी विकास</b>					
2215 जल पूर्ति तथा सफाई	आयोजना	2,93,24,93	3,67,63,10	3,28,22,10	11,35,06,09
	आयोजनेतर	4,48,57,17	6,47,98,53	5,78,61,46	6,29,85,65
	योग	7,41,82,10	10,15,61,63	9,06,83,56	17,64,91,74
2216 आवास	आयोजना	2,67,98,01	2,36,12,52	3,44,57,52	9,02,26,00
	आयोजनेतर	1,19,35,35	1,09,88,09	1,39,65,66	1,26,51,30
	योग	3,87,33,36	3,46,00,61	4,84,23,18	10,28,77,30
2217 शहरी विकास	आयोजना	12,69,85,38	14,62,39,56	15,02,35,18	15,84,12,19
	आयोजनेतर	3,42,47,88	4,14,14,80	5,73,93,31	4,89,21,46
	योग	16,12,33,26	18,76,54,36	20,76,28,49	20,73,33,65
<b>योग (ग)</b>	आयोजना	18,31,08,32	20,66,15,18	21,75,14,80	36,21,44,28
	आयोजनेतर	9,10,40,40	11,72,01,42	12,92,20,43	12,45,58,41
	योग	<b>27,41,48,72</b>	<b>32,38,16,60</b>	<b>34,67,35,23</b>	<b>48,67,02,69</b>

**मध्य प्रदेश शासन**  
**विवरण - I - राज्य की संचित निधि - राजस्व खाता - भुगतान**

(आंकड़े हजार रुपयों में)

लेखे का शीर्षक	लेखा	बजट	पुनरीक्षित	बजट	
		अनुमान	अनुमान	अनुमान	
	2012-2013	2013-2014	2013-2014	2014-2015	
<b>(घ) सूचना और प्रसारण</b>					
2220 सूचना तथा प्रचार	आयोजना	5,87,37	11,00,00	11,00,00	11,80,01
	आयोजनेतर	1,43,38,34	1,36,30,18	1,71,80,18	1,81,21,44
	योग	1,49,25,71	1,47,30,18	1,82,80,18	1,93,01,45
<b>योग (घ)</b>					
	आयोजना	5,87,37	11,00,00	11,00,00	11,80,01
	आयोजनेतर	1,43,38,34	1,36,30,18	1,71,80,18	1,81,21,44
	योग	1,49,25,71	1,47,30,18	1,82,80,18	1,93,01,45
<b>(ङ) अनुसूचित जाति, अनुसूचित जनजाति और अन्य पिछड़े वर्गों का कल्याण</b>					
2225 अनुसूचित जातियां, अनुसूचित जनजातियां तथा अन्य पिछड़े वर्गों का कल्याण	आयोजना	19,20,00,87	25,61,34,79	26,81,01,83	29,36,17,67
	आयोजनेतर	3,57,91,86	4,39,17,22	4,46,43,04	5,22,12,54
	योग	22,77,92,73	30,00,52,01	31,27,44,87	34,58,30,21
<b>योग (ङ)</b>					
	आयोजना	19,20,00,87	25,61,34,79	26,81,01,83	29,36,17,67
	आयोजनेतर	3,57,91,86	4,39,17,22	4,46,43,04	5,22,12,54
	योग	22,77,92,73	30,00,52,01	31,27,44,87	34,58,30,21
<b>(च) श्रम और श्रमिक कल्याण</b>					
2230 श्रम तथा रोजगार	आयोजना	53,95,24	95,97,39	1,16,36,61	1,77,86,76
	आयोजनेतर	1,35,76,69	1,70,91,18	1,78,64,68	1,90,79,41
	योग	1,89,71,93	2,66,88,57	2,95,01,29	3,68,66,17
<b>योग (च)</b>					
	आयोजना	53,95,24	95,97,39	1,16,36,61	1,77,86,76
	आयोजनेतर	1,35,76,69	1,70,91,18	1,78,64,68	1,90,79,41
	योग	1,89,71,93	2,66,88,57	2,95,01,29	3,68,66,17
<b>(छ) सामाजिक कल्याण और पोषाहार</b>					
2235 सामाजिक सुरक्षा तथा कल्याण	आयोजना	28,19,87,23	34,15,36,84	31,01,73,94	35,73,08,87
	आयोजनेतर	1,44,09,68	1,83,88,15	1,64,78,42	1,82,98,89
	योग	29,63,96,91	35,99,24,99	32,66,52,36	37,56,07,76
2236 पोषाहार	आयोजना	11,82,25,20	13,63,89,00	13,05,83,38	12,94,33,05
	आयोजनेतर	3,33,43	3,23,36	2,84,04	3,01,20
	योग	11,85,58,63	13,67,12,36	13,08,67,42	12,97,34,25
2245 प्राकृतिक विपत्ति के कारण राहत	आयोजना	0	0	0	0
	आयोजनेतर	7,52,21,02	5,69,00,91	11,64,28,31	21,25,01,00
	योग	7,52,21,02	5,69,00,91	11,64,28,31	21,25,01,00
<b>योग (छ)</b>					
	आयोजना	40,02,12,43	47,79,25,84	44,07,57,32	48,67,41,92
	आयोजनेतर	8,99,64,13	7,56,12,42	13,31,90,77	23,11,01,09
	योग	49,01,76,56	55,35,38,26	57,39,48,09	71,78,43,01
<b>(ज) अन्य</b>					
2250 अन्य सामाजिक सेवाएं	आयोजना	0	0	0	0
	आयोजनेतर	68,96,82	87,37,55	96,22,14	98,55,88
	योग	68,96,82	87,37,55	96,22,14	98,55,88
2251 सचिवालय - सामाजिक सेवाएं	आयोजना	0	0	0	0
	आयोजनेतर	21,70,68	31,82,00	30,90,00	38,10,80
	योग	21,70,68	31,82,00	30,90,00	38,10,80
<b>योग (ज)</b>					
	आयोजना	0	0	0	0
	आयोजनेतर	90,67,50	1,19,19,55	1,27,12,14	1,36,66,68
	योग	90,67,50	1,19,19,55	1,27,12,14	1,36,66,68
<b>योग -ख.</b>					
	आयोजना	1,16,88,62,29	1,48,13,57,08	1,46,76,37,21	2,06,57,40,68
	आयोजनेतर	1,26,86,84,78	1,52,87,13,23	1,56,39,22,75	2,06,16,52,01
	योग	2,43,75,47,07	3,01,00,70,31	3,03,15,59,96	4,12,73,92,69

ग. आर्थिक सेवाएं



**मध्य प्रदेश शासन**  
**विवरण - I- राज्य की संचित निधि - राजस्व खाता - भुगतान**

( आंकड़े हजार रुपयों में )

लेखे का शीर्षक	लेखा	बजट		पुनरीक्षित	
		2012-2013	2013-2014	2013-2014	2014-2015
		अनुमान	अनुमान	अनुमान	अनुमान
<b>( क ) कृषि और संबन्ध क्रियाकलाप</b>					
2401 फसल कृषि कर्म	आयोजना	9,23,97,55	13,78,57,50	14,39,07,10	22,74,77,37
	आयोजनेतर	3,37,48,15	4,40,28,50	4,07,75,83	4,65,53,30
	योग	12,61,45,70	18,18,86,00	18,46,82,93	27,40,30,67
2402 मृदा तथा जल संरक्षण	आयोजना	12,48,06	15,66,12	15,66,37	15,96,77
	आयोजनेतर	44,22,50	55,63,17	58,66,73	67,58,01
	योग	56,70,56	71,29,29	74,33,10	83,54,78
2403 पशु पालन	आयोजना	2,55,35,15	2,46,63,15	2,59,27,27	3,12,70,62
	आयोजनेतर	3,55,11,36	4,73,42,30	4,59,52,08	5,25,67,97
	योग	6,10,46,51	7,20,05,45	7,18,79,35	8,38,38,59
2405 मछली उद्योग	आयोजना	26,96,68	34,76,93	35,01,27	39,25,83
	आयोजनेतर	25,72,46	42,50,56	42,47,95	48,28,29
	योग	52,69,14	77,27,49	77,49,22	87,54,12
2406 वानिकी तथा वन्य जीवन	आयोजना	5,65,78,97	8,65,60,03	9,44,12,00	11,91,35,20
	आयोजनेतर	10,35,61,34	10,26,67,60	9,43,63,36	14,11,91,12
	योग	16,01,40,31	18,92,27,63	18,87,75,36	26,03,26,32
2408 खाद्य, भंडारण और भंडागार	आयोजना	37,91,64	46,40,00	93,74,11	1,63,21,13
	आयोजनेतर	18,57,93,26	15,61,11,97	17,11,11,98	16,00,03,67
	योग	18,95,84,90	16,07,51,97	18,04,86,09	17,63,24,80
2415 कृषि अनुसंधान तथा शिक्षा	आयोजना	53,03,99	69,98,00	78,30,53	95,06,01
	आयोजनेतर	48,23,79	48,52,30	67,02,30	67,11,33
	योग	1,01,27,78	1,18,50,30	1,45,32,83	1,62,17,34
2425 सहकारिता	आयोजना	3,67,41,08	5,36,04,28	4,44,94,28	3,85,33,40
	आयोजनेतर	73,82,42	1,17,10,24	1,02,49,94	1,11,44,23
	योग	4,41,23,50	6,53,14,52	5,47,44,22	4,96,77,63
<b>योग ( क )</b>	आयोजना	22,42,93,12	31,93,66,01	33,10,12,93	44,77,66,33
	आयोजनेतर	37,78,15,28	37,65,26,64	37,92,70,17	42,97,57,92
	योग	<b>60,21,08,40</b>	<b>69,58,92,65</b>	<b>71,02,83,10</b>	<b>87,75,24,25</b>
<b>( ख ) ग्रामीण विकास</b>					
2501 ग्राम विकास के लिये विशेष कार्यक्रम	आयोजना	4,71,17,86	3,47,42,14	2,41,12,42	10,16,96,00
	आयोजनेतर	0	0	0	0
	योग	4,71,17,86	3,47,42,14	2,41,12,42	10,16,96,00
2505 ग्रामीण रोजगार	आयोजना	2,86,25,72	4,36,83,49	3,91,81,60	20,05,00,00
	आयोजनेतर	0	0	0	0
	योग	2,86,25,72	4,36,83,49	3,91,81,60	20,05,00,00
2515 अन्य ग्रामीण विकास कार्यक्रम	आयोजना	18,26,55,33	24,45,58,07	23,47,48,92	26,42,84,81
	आयोजनेतर	11,56,28,71	14,15,43,33	14,09,44,09	16,36,15,64
	योग	29,82,84,04	38,61,01,40	37,56,93,01	42,79,00,45
<b>योग ( ख )</b>	आयोजना	25,83,98,91	32,29,83,70	29,80,42,94	56,64,80,81
	आयोजनेतर	11,56,28,71	14,15,43,33	14,09,44,09	16,36,15,64
	योग	<b>37,40,27,62</b>	<b>46,45,27,03</b>	<b>43,89,87,03</b>	<b>73,00,96,45</b>
<b>( घ ) सिंचाई और बाढ़ नियंत्रण</b>					
2700 मुख्य सिंचाई	आयोजना	11,32,55	1,00,00,00	1,00,00,00	1
	आयोजनेतर	1,23,43,22	1,45,93,22	1,31,43,24	1,57,69,53
	योग	1,34,75,77	2,45,93,22	2,31,43,24	1,57,69,54
2701 मध्यम सिंचाई	आयोजना	1,84,23,09	2,17,96	2,20,00	7,99,00
	आयोजनेतर	3,03,76,41	4,14,23,14	3,85,78,48	4,24,44,52
	योग	4,87,99,50	4,16,41,10	3,87,98,48	4,32,43,52
2702 लघु सिंचाई	आयोजना	7,17,66	11,77,26	11,77,26	13,89,44
	आयोजनेतर	87,71,90	1,08,21,52	1,16,02,47	1,33,44,50
	योग	94,89,56	1,19,98,78	1,27,79,73	1,47,33,94
2705 कमान क्षेत्र विकास	आयोजना	2,47,17	7,54,00	6,50,04	11,78,01
	आयोजनेतर	0	0	0	0
	योग	2,47,17	7,54,00	6,50,04	11,78,01

**मध्य प्रदेश शासन**  
**विवरण - I - राज्य की संचित निधि - राजस्व खाता - भुगतान**

(आंकड़े हजार रुपयों में)

लेखे का शीर्षक	लेखा	बजट	पुनरीक्षित	बजट	
		अनुमान	अनुमान	अनुमान	
	2012-2013	2013-2014	2013-2014	2014-2015	
<b>योग (घ)</b>	आयोजना	2,05,20,47	1,21,49,22	1,20,47,30	33,66,46
	आयोजनेतर	5,14,91,53	6,68,37,88	6,33,24,19	7,15,58,55
	योग	<b>7,20,12,00</b>	<b>7,89,87,10</b>	<b>7,53,71,49</b>	<b>7,49,25,01</b>
<b>(ङ) उर्जा</b>					
2801 बिजली	आयोजना	3,33,78,97	4,24,87,47	5,05,93,37	4,37,09,00
	आयोजनेतर	24,40,90,14	21,04,80,01	27,23,46,01	34,45,00,01
	योग	27,74,69,11	25,29,67,48	32,29,39,38	38,82,09,01
2810 अपारंपरिक ऊर्जा के स्रोत	आयोजना	24,21,50	48,00,00	44,74,98	33,70,02
	आयोजनेतर	70,65	2,21,93	2,20,92	3,26,72
	योग	24,92,15	50,21,93	46,95,90	36,96,74
<b>योग (ङ)</b>	आयोजना	3,58,00,47	4,72,87,47	5,50,68,35	4,70,79,02
	आयोजनेतर	24,41,60,79	21,07,01,94	27,25,66,93	34,48,26,73
	योग	<b>27,99,61,26</b>	<b>25,79,89,41</b>	<b>32,76,35,28</b>	<b>39,19,05,75</b>
<b>(च) उद्योग और खनिज</b>					
2851 ग्राम तथा लघु उद्योग	आयोजना	1,40,73,83	2,07,40,82	2,11,91,56	3,04,09,12
	आयोजनेतर	74,57,65	1,01,56,23	1,00,08,16	1,15,50,93
	योग	2,15,31,48	3,08,97,05	3,11,99,72	4,19,60,05
2852 उद्योग	आयोजना	1,28,79,16	2,30,05,10	2,97,55,09	4,80,74,52
	आयोजनेतर	12,68,27	15,30,06	15,86,41	19,78,04
	योग	1,41,47,43	2,45,35,16	3,13,41,50	5,00,52,56
2853 अलोह खनन तथा धातुकर्म उद्योग	आयोजना	9,78,40	13,07,44	12,99,44	14,19,63
	आयोजनेतर	16,93,99,34	2,37,15,94	1,77,81,17	7,63,20,07
	योग	17,03,77,74	2,50,23,38	1,90,80,61	7,77,39,70
<b>योग (च)</b>	आयोजना	2,79,31,39	4,50,53,36	5,22,46,09	7,99,03,27
	आयोजनेतर	17,81,25,26	3,54,02,23	2,93,75,74	8,98,49,04
	योग	<b>20,60,56,65</b>	<b>8,04,55,59</b>	<b>8,16,21,83</b>	<b>16,97,52,31</b>
<b>(छ) परिवहन</b>					
3053 नागर विमानन	आयोजना	6,60	3	6,91	50,01
	आयोजनेतर	2,25,18	27,52	27,52	25,02
	योग	2,31,78	27,55	34,43	75,03
3054 सड़क तथा सेतु	आयोजना	0	0	0	0
	आयोजनेतर	12,75,48,98	12,22,98,26	15,01,04,13	11,39,89,44
	योग	12,75,48,98	12,22,98,26	15,01,04,13	11,39,89,44
<b>योग (छ)</b>	आयोजना	6,60	3	6,91	50,01
	आयोजनेतर	12,77,74,16	12,23,25,78	15,01,31,65	11,40,14,46
	योग	<b>12,77,80,76</b>	<b>12,23,25,81</b>	<b>15,01,38,56</b>	<b>11,40,64,47</b>
<b>(झ) विज्ञान प्रौद्योगिकी और पर्यावरण</b>					
3425 अन्य वैज्ञानिक अनुसंधान	आयोजना	57,78,31	90,08,30	1,14,88,41	1,73,20,00
	आयोजनेतर	5,55,00	6,83,25	6,83,25	7,95,75
	योग	63,33,31	96,91,55	1,21,71,66	1,81,15,75
<b>योग (झ)</b>	आयोजना	57,78,31	90,08,30	1,14,88,41	1,73,20,00
	आयोजनेतर	5,55,00	6,83,25	6,83,25	7,95,75
	योग	<b>63,33,31</b>	<b>96,91,55</b>	<b>1,21,71,66</b>	<b>1,81,15,75</b>
<b>(ञ) सामान्य आर्थिक सेवाएं</b>					
3451 सचिवालय-आर्थिक सेवाएं	आयोजना	1,98,62	41,60,00	20,35,00	39,70,01
	आयोजनेतर	19,68,46	30,43,01	30,02,42	35,57,37
	योग	21,67,08	72,03,01	50,37,42	75,27,38
3452 पर्यटन	आयोजना	42,74,59	68,50,04	79,84,00	85,55,02
	आयोजनेतर	30,19	67,01	64,92	78,37
	योग	43,04,78	69,17,05	80,48,92	86,33,39
3454 जनगणना सर्वेक्षण तथा सांख्यिकी	आयोजना	31,12,99	1,41,86,50	94,49,57	2,27,91,84
	आयोजनेतर	32,21,09	60,99,42	46,96,42	67,07,56
	योग	63,34,08	2,02,85,92	1,41,45,99	2,94,99,40
3475 अन्य सामान्य आर्थिक सेवाएं	आयोजना	53,14	60,01	60,01	0
	आयोजनेतर	11,96,01	22,12,51	22,59,59	23,50,76
	योग	12,49,15	22,72,52	23,19,60	23,50,76

**मध्य प्रदेश शासन**  
**विवरण - I - राज्य की संचित निधि - राजस्व खाता - भुगतान**

(आंकड़े हजार रुपयों में)

लेखे का शीर्षक	लेखा	बजट		पुनरीक्षित	
		2012-2013	2013-2014	2013-2014	2014-2015
			अनुमान	अनुमान	अनुमान
<b>योग (ज)</b>	आयोजना	76,39,34	2,52,56,55	1,95,28,58	3,53,16,87
	आयोजनेतर	64,15,75	1,14,21,95	1,00,23,35	1,26,94,06
	<b>योग</b>	<b>1,40,55,09</b>	<b>3,66,78,50</b>	<b>2,95,51,93</b>	<b>4,80,10,93</b>
<b>योग -ग.</b>	आयोजना	58,03,68,61	78,11,04,64	77,94,41,51	1,19,72,82,77
	आयोजनेतर	1,10,19,66,48	96,54,43,00	1,04,63,19,37	1,22,71,12,15
	<b>योग</b>	<b>1,68,23,35,09</b>	<b>1,74,65,47,64</b>	<b>1,82,57,60,88</b>	<b>2,42,43,94,92</b>
<b>घ. सहायता अनुदान और अंशदान</b>					
3604 स्थानीय निकायों तथा पंचायती राज संस्थाओं को क्षतिपूर्ति तथा समनुदेशन	आयोजना	7,64,99,63	7,61,62,53	7,61,62,53	7,61,62,53
	आयोजनेतर	32,99,57,39	37,65,57,08	34,79,03,49	41,19,92,27
	<b>योग</b>	<b>40,64,57,02</b>	<b>45,27,19,61</b>	<b>42,40,66,02</b>	<b>48,81,54,80</b>
3606 सहायता सामग्री तथा उपस्कर	आयोजना	0	6	0	0
	आयोजनेतर	0	0	0	0
	<b>योग</b>	<b>0</b>	<b>6</b>	<b>0</b>	<b>0</b>
<b>योग -घ.</b>	आयोजना	7,64,99,63	7,61,62,59	7,61,62,53	7,61,62,53
	आयोजनेतर	32,99,57,39	37,65,57,08	34,79,03,49	41,19,92,27
	<b>योग</b>	<b>40,64,57,02</b>	<b>45,27,19,67</b>	<b>42,40,66,02</b>	<b>48,81,54,80</b>
<b>योग राजस्व लेखा</b>	आयोजना	1,83,49,33,19	2,35,61,69,20	2,34,51,06,66	3,37,72,78,62
	आयोजनेतर	4,46,19,20,23	5,08,26,95,49	5,01,72,32,73	6,08,87,75,78
	<b>योग</b>	<b>6,29,68,53,42</b>	<b>7,43,88,64,69</b>	<b>7,36,23,39,39</b>	<b>9,46,60,54,40</b>
<b>भुगतान से अधिक राजस्व (अवशेष)</b>		<b>74,58,74,91</b>	<b>52,14,81,92</b>	<b>68,73,76,89</b>	<b>46,04,26,50</b>

**मध्य प्रदेश शासन**  
**विवरण - I- राज्य की संचित निधि - पूंजी खाता - प्राप्तियां**

( आंकड़े हजार रुपयों में )

	लेखे का शीर्षक	लेखा	पुनरीक्षित		बजट
			बजट	बजट	
			अनुमान	अनुमान	
		2012-2013	2013-2014	2013-2014	2014-2015
<b>संचित निधि - पूंजी</b>					
<b>प्राप्तियां शीर्ष ( पूंजी खाता )</b>					
4000	विविध पूंजीगत प्राप्तियां	31,44,93	0	0	0
	<b>योग -</b>	<b>31,44,93</b>	<b>0</b>	<b>0</b>	<b>0</b>
<b>( ड. ) लोक ऋण</b>					
6003	राज्य सरकार का आन्तरिक ऋण	72,33,84,69	1,75,77,60,01	1,31,52,66,01	1,72,96,27,01
6004	केन्द्रीय सरकार से कर्ज तथा अग्रिम	15,57,30,99	22,80,90,00	16,23,31,00	26,56,71,00
	<b>योग - ड.</b>	<b>87,91,15,68</b>	<b>1,98,58,50,01</b>	<b>1,47,75,97,01</b>	<b>1,99,52,98,01</b>
<b>( च ) उधार और अग्रिम</b>					
6075	विविध सामान्य सेवाओं के लिए कर्ज	1,80,00	0	0	0
6202	शिक्षा, खेलकूद, कला तथा संस्कृति के लिए कर्ज	26,39	3,56,50	3,35,02	3,40,73
6210	चिकित्सा तथा लोक स्वास्थ्य के लिए कर्ज	0	0	0	0
6215	जल पूर्ति तथा सफाई के लिए कर्ज	1,25	10,00,00	10,00,00	10,00,00
6216	आवास के लिए कर्ज	0	0	0	0
6217	शहरी विकास के लिए कर्ज	15,04,04	80,88,51	77,04,29	92,43,86
6225	अनुसूचित जातियों, अनुसूचित जन जातियों तथा अन्य पिछड़े वर्गों के कल्याण के लिए कर्ज	44	0	0	0
6235	सामाजिक सुरक्षा तथा कल्याण के लिए कर्ज	0	0	0	0
6245	प्राकृतिक विपत्ति के कारण राहत के लिए कर्ज	0	0	0	0
6250	अन्य समाज सेवाओं के लिए कर्ज	10	0	0	0
6401	फसल कृषि कर्म के लिए कर्ज	1,79,32	9,65	15,85	15,85
6402	मृदा एवं जल संरक्षण के लिए कर्ज	17,16	1,40	1,40	1,40
6403	पशु पालन के लिए कर्ज	0	0	0	0
6404	डेरी विकास के लिए कर्ज	0	0	0	0
6405	मछली पालन के लिये कर्ज	0	3,50	3,75	4,25
6406	वानिकी तथा वन्य जीवन के लिए कर्ज	2	0	0	0
6408	खाद्य भंडारण तथा भांडागार के लिए कर्ज	5,29,74	7,51,50	39,50	39,50
6425	सहकारिता के लिए कर्ज	6,85,09	19,64,87	12,94,89	12,94,19
6515	अन्य ग्राम विकास कार्यक्रमों के लिए कर्ज	4	0	0	0
6702	लघु सिंचाई के लिए कर्ज	0	0	0	0
6705	कमान क्षेत्र विकास के लिए कर्ज	0	0	0	0
6801	बिजली परियोजनाओं के लिए कर्ज	0	0	0	0
6851	ग्राम तथा लघु उद्योगों के लिए कर्ज	1,01,45	10,36	81,71	8,52
6853	अलौह खनन तथा धातुकर्म उद्योगों के लिए कर्ज	1	0	0	0
6856	पेट्रो-केमिकल उद्योगों के लिये कर्ज	0	0	0	0
6860	उपभोक्ता उद्योगों के लिए कर्ज	0	0	0	0
6885	उद्योग और खनिज के लिये अन्य कर्ज	11,72	7,56	0	0
7055	सड़क परिवहन के लिए कर्ज	0	0	0	0
7075	अन्य परिवहन सेवाओं के लिए कर्ज	0	0	0	0
7610	सरकारी कर्मचारियों को कर्ज आदि	16,83	2,92,01	2,92,01	2,87,01
	<b>योग - च.</b>	<b>32,53,60</b>	<b>1,24,85,86</b>	<b>1,07,68,42</b>	<b>1,22,35,31</b>
<b>छ. अन्तर्राज्यीय निपटारा</b>					
7810	अन्तर्राज्यीय परिशोधन	9,13,62	0	0	0
	<b>योग - छ.</b>	<b>9,13,62</b>	<b>0</b>	<b>0</b>	<b>0</b>
	<b>वृहद योग</b>	<b>88,64,27,83</b>	<b>1,99,83,35,87</b>	<b>1,48,83,65,43</b>	<b>2,00,75,33,32</b>
	<b>योग प्राप्तियां ( संचित निधि )</b>	<b>7,92,91,56,16</b>	<b>9,95,86,82,48</b>	<b>9,53,80,81,71</b>	<b>11,93,40,14,22</b>

**मध्य प्रदेश शासन**  
**विवरण - I- राज्य की संचित निधि - पूंजी खाता - भुगतान** (अंकड़े हजार रुपयों में)

लेखे का शीर्षक	लेखा	बजट	पुनरीक्षित	बजट	
		अनुमान	अनुमान	अनुमान	
		2012-2013	2013-2014	2013-2014	2014-2015
<b>संचित निधि - पूंजी</b>					
<b>व्यय शीर्ष ( पूंजी खाता )</b>					
<b>क. सामान्य सेवाओं का पूंजी खाता</b>					
4055 पुलिस पर पूंजीगत परिव्यय	आयोजना	71,15,25	62,65,00	79,10,01	1,17,75,06
	आयोजनेतर	0	25,00,00	68,95,00	25,00,00
	योग	71,15,25	87,65,00	1,48,05,01	1,42,75,06
4058 लेखन सामग्री तथा मुद्रण पर पूंजीगत परिव्यय	आयोजना	0	1,20,00	1,20,00	2,00,00
	आयोजनेतर	58	0	0	0
	योग	58	1,20,00	1,20,00	2,00,00
4059 लोक निर्माण कार्य पर पूंजीगत परिव्यय	आयोजना	1,20,95,37	1,96,80,87	2,04,61,93	2,25,47,05
	आयोजनेतर	4,72,00	30,64,00	30,64,01	30,00,01
	योग	1,25,67,37	2,27,44,87	2,35,25,94	2,55,47,06
4070 अन्य प्रशासनिक सेवाओं पर पूंजीगत परिव्यय	आयोजना	8,05,50	9,27,50	42,27,50	41,00,00
	आयोजनेतर	0	0	0	0
	योग	8,05,50	9,27,50	42,27,50	41,00,00
<b>योग -क.</b>	आयोजना	2,00,16,12	2,69,93,37	3,27,19,44	3,86,22,11
	आयोजनेतर	4,72,58	55,64,00	99,59,01	55,00,01
	योग	<b>2,04,88,70</b>	<b>3,25,57,37</b>	<b>4,26,78,45</b>	<b>4,41,22,12</b>
<b>ख. सामाजिक सेवाओं का पूंजी खाता</b>					
<b>(क) शिक्षा, खेल, कला और संस्कृति</b>					
4202 शिक्षा, खेलकूद, कला तथा संस्कृति पर पूंजीगत परिव्यय	आयोजना	1,47,01,80	1,54,91,95	2,81,32,27	3,53,82,93
	आयोजनेतर	0	60,00	60,00	0
	योग	1,47,01,80	1,55,51,95	2,81,92,27	3,53,82,93
<b>योग (क)</b>	आयोजना	1,47,01,80	1,54,91,95	2,81,32,27	3,53,82,93
	आयोजनेतर	0	60,00	60,00	0
	योग	<b>1,47,01,80</b>	<b>1,55,51,95</b>	<b>2,81,92,27</b>	<b>3,53,82,93</b>
<b>(ख) स्वास्थ्य और परिवार कल्याण</b>					
4210 चिकित्सा तथा लोक स्वास्थ्य पर पूंजीगत परिव्यय	आयोजना	1,73,30,98	2,21,49,60	2,20,81,60	2,08,68,03
	आयोजनेतर	3,48,92	4,75,00	3,85,00	3,30,00
	योग	1,76,79,90	2,26,24,60	2,24,66,60	2,11,98,03
<b>योग (ख)</b>	आयोजना	1,73,30,98	2,21,49,60	2,20,81,60	2,08,68,03
	आयोजनेतर	3,48,92	4,75,00	3,85,00	3,30,00
	योग	<b>1,76,79,90</b>	<b>2,26,24,60</b>	<b>2,24,66,60</b>	<b>2,11,98,03</b>
<b>(ग) जलपूर्ति, सफाई, आवास और शहरी विकास</b>					
4215 जल पूर्ति तथा सफाई पर पूंजीगत परिव्यय	आयोजना	7,09,30,17	7,27,86,05	8,33,41,29	12,24,46,96
	आयोजनेतर	0	0	0	0
	योग	7,09,30,17	7,27,86,05	8,33,41,29	12,24,46,96
4216 आवास पर पूंजीगत परिव्यय	आयोजना	44,55,48	77,00,00	70,50,00	69,00,00
	आयोजनेतर	0	0	0	0
	योग	44,55,48	77,00,00	70,50,00	69,00,00
4217 शहरी विकास पर पूंजीगत परिव्यय	आयोजना	73,46,29	99,02,32	1,06,34,83	67,87,75
	आयोजनेतर	0	0	0	0
	योग	73,46,29	99,02,32	1,06,34,83	67,87,75
<b>योग (ग)</b>	आयोजना	8,27,31,94	9,03,88,37	10,10,26,12	13,61,34,71
	आयोजनेतर	0	0	0	0
	योग	<b>8,27,31,94</b>	<b>9,03,88,37</b>	<b>10,10,26,12</b>	<b>13,61,34,71</b>
<b>(ड) अनुसूचित जातियों, अनुसूचित जनजातियों और अन्य पिछड़े वर्गों का कल्याण</b>					
4225 अनुसूचित जातियों, अनुसूचित जनजातियों, तथा अन्य पिछड़े वर्गों के कल्याण पर पूंजीगत परिव्यय	आयोजना	4,40,60,03	5,65,96,79	5,65,96,79	5,65,82,54
	आयोजनेतर	0	0	0	0
	योग	4,40,60,03	5,65,96,79	5,65,96,79	5,65,82,54
<b>योग (ड)</b>	आयोजना	4,40,60,03	5,65,96,79	5,65,96,79	5,65,82,54
	आयोजनेतर	0	0	0	0
	योग	<b>4,40,60,03</b>	<b>5,65,96,79</b>	<b>5,65,96,79</b>	<b>5,65,82,54</b>

**मध्य प्रदेश शासन**  
**विवरण - I- राज्य की संचित निधि - पूंजी खाता - भुगतान** ( आंकड़े हजार रुपयों में )

लेखे का शीर्षक	लेखा	बजट		पुनरीक्षित	
		2012-2013	2013-2014	2013-2014	2014-2015
<b>( च ) सामाजिक कल्याण और पोषाहार</b>					
4235 सामाजिक सुरक्षा तथा कल्याण पर पूंजीगत परिव्यय	आयोजना	2,25,77	1,33,70,00	4,13,48,01	4,28,01,58
	आयोजनेतर	6,20,01	6,50,01	5,50,02	50,03
	योग	8,45,78	1,40,20,01	4,18,98,03	4,28,51,61
<b>योग ( च )</b>	आयोजना	2,25,77	1,33,70,00	4,13,48,01	4,28,01,58
	आयोजनेतर	6,20,01	6,50,01	5,50,02	50,03
	योग	8,45,78	1,40,20,01	4,18,98,03	4,28,51,61
<b>( छ ) अन्य</b>					
4250 अन्य समाज सेवाओं पर पूंजीगत परिव्यय	आयोजना	20,80,00	18,00,00	18,00,00	42,09,00
	आयोजनेतर	0	0	0	0
	योग	20,80,00	18,00,00	18,00,00	42,09,00
<b>योग ( छ )</b>	आयोजना	20,80,00	18,00,00	18,00,00	42,09,00
	आयोजनेतर	0	0	0	0
	योग	20,80,00	18,00,00	18,00,00	42,09,00
<b>योग -ख.</b>	आयोजना	16,11,30,52	19,97,96,71	25,09,84,79	29,59,78,79
	आयोजनेतर	9,68,93	11,85,01	9,95,02	3,80,03
	योग	16,20,99,45	20,09,81,72	25,19,79,81	29,63,58,82
<b>ग. आर्थिक सेवाओं का पूंजी खाता</b>					
<b>( क ) कृषि और संबद्ध क्रियाकलापों का पूंजी खाता</b>					
4401 फसल कृषि कर्म पर पूंजीगत परिव्यय	आयोजना	2,43,00,00	2	35,94,02	35,94,00
	आयोजनेतर	0	0	0	0
	योग	2,43,00,00	2	35,94,02	35,94,00
4402 मृदा तथा जल संरक्षण पर पूंजीगत परिव्यय	आयोजना	25,25	13,45,00	0	0
	आयोजनेतर	0	0	0	0
	योग	25,25	13,45,00	0	0
4403 पशु पालन पर पूंजीगत परिव्यय	आयोजना	3,30,00	24,88,00	26,88,00	16,70,00
	आयोजनेतर	0	0	0	0
	योग	3,30,00	24,88,00	26,88,00	16,70,00
4405 मछली-पालन पर पूंजीगत परिव्यय	आयोजना	40,00	30,00	30,00	34,98
	आयोजनेतर	0	0	0	0
	योग	40,00	30,00	30,00	34,98
4406 वानिकी तथा वन्य जीव पर पूंजीगत परिव्यय	आयोजना	49,98,70	77,00,00	77,00,00	80,00,00
	आयोजनेतर	0	0	0	0
	योग	49,98,70	77,00,00	77,00,00	80,00,00
4408 खाद्य, भंडारण तथा भांडागार पर पूंजीगत परिव्यय	आयोजना	0	2	2	2
	आयोजनेतर	0	0	0	0
	योग	0	2	2	2
4425 सहकारिता पर पूंजीगत परिव्यय	आयोजना	48,66,00	35,12,72	35,12,72	33,30,71
	आयोजनेतर	0	0	0	0
	योग	48,66,00	35,12,72	35,12,72	33,30,71
<b>योग ( क )</b>	आयोजना	3,45,59,95	1,50,75,76	1,75,24,76	1,66,29,71
	आयोजनेतर	0	0	0	0
	योग	3,45,59,95	1,50,75,76	1,75,24,76	1,66,29,71
<b>( ख ) ग्रामीण विकास का पूंजी खाता</b>					
4515 अन्य ग्राम विकास कार्यक्रमों पर पूंजीगत परिव्यय	आयोजना	14,51,75,60	12,17,06,99	11,38,71,99	25,56,49,22
	आयोजनेतर	0	0	0	0
	योग	14,51,75,60	12,17,06,99	11,38,71,99	25,56,49,22
<b>योग ( ख )</b>	आयोजना	14,51,75,60	12,17,06,99	11,38,71,99	25,56,49,22
	आयोजनेतर	0	0	0	0
	योग	14,51,75,60	12,17,06,99	11,38,71,99	25,56,49,22
<b>( घ ) सिंचाई और बाढ़ नियंत्रण का पूंजी खाता</b>					

**मध्य प्रदेश शासन**  
**विवरण - I- राज्य की संचित निधि - पूंजी खाता - भुगतान** (आंकड़े हजार रुपयों में)

लेखे का शीर्षक	लेखा	बजट		पुनरीक्षित	
		2012-2013	2013-2014	2013-2014	2014-2015
			अनुमान	अनुमान	अनुमान
		2012-2013	2013-2014	2013-2014	2014-2015
4700 मुख्य सिंचाई पर पूंजीगत परिव्यय	आयोजना	23,65,98,03	23,73,61,91	26,82,90,05	28,55,59,70
	आयोजनेतर	0	0	0	0
	योग	23,65,98,03	23,73,61,91	26,82,90,05	28,55,59,70
4701 मध्यम सिंचाई पर पूंजीगत परिव्यय	आयोजना	8,36,53,95	6,78,92,84	7,82,69,05	6,15,96,80
	आयोजनेतर	0	0	0	0
	योग	8,36,53,95	6,78,92,84	7,82,69,05	6,15,96,80
4702 लघु सिंचाई पर पूंजीगत परिव्यय	आयोजना	9,55,57,39	7,12,38,12	11,11,32,17	6,43,25,01
	आयोजनेतर	0	0	0	0
	योग	9,55,57,39	7,12,38,12	11,11,32,17	6,43,25,01
4705 कमान क्षेत्र विकास पर पूंजीगत परिव्यय	आयोजना	1,04,64,23	1,02,46,02	1,42,46,00	1,19,12,00
	आयोजनेतर	0	0	0	0
	योग	1,04,64,23	1,02,46,02	1,42,46,00	1,19,12,00
4711 बाढ़ नियंत्रण परियोजनाओं पर पूंजीगत परिव्यय	आयोजना	6,21,79	8,35,00	9,55,00	5,52,00
	आयोजनेतर	0	0	0	0
	योग	6,21,79	8,35,00	9,55,00	5,52,00
<b>योग (घ)</b>	आयोजना	42,68,95,39	38,75,73,89	47,28,92,27	42,39,45,51
	आयोजनेतर	0	0	0	0
	योग	42,68,95,39	38,75,73,89	47,28,92,27	42,39,45,51
<b>(ङ) ऊर्जा का पूंजी खाता</b>					
4801 बिजली परियोजनाओं पर पूंजीगत परिव्यय	आयोजना	12,26,49,15	7,32,81,22	7,20,14,61	7,73,18,74
	आयोजनेतर	0	1	1	1
	योग	12,26,49,15	7,32,81,23	7,20,14,62	7,73,18,75
<b>योग (ङ)</b>	आयोजना	12,26,49,15	7,32,81,22	7,20,14,61	7,73,18,74
	आयोजनेतर	0	1	1	1
	योग	12,26,49,15	7,32,81,23	7,20,14,62	7,73,18,75
<b>(च) उद्योग और खनिजों का पूंजी खाता</b>					
4851 ग्राम तथा लघु उद्योगों पर पूंजीगत परिव्यय	आयोजना	1,81,31,62	1,52,23,80	1,71,66,91	91,94,53
	आयोजनेतर	9,49,87	10,00,00	10,00,00	10,00,00
	योग	1,90,81,49	1,62,23,80	1,81,66,91	1,01,94,53
4852 लौह तथा इस्पात उद्योगों पर पूंजीगत परिव्यय	आयोजना	0	0	0	0
	आयोजनेतर	0	1,19,56	0	0
	योग	0	1,19,56	0	0
4853 अलोह खनन तथा धातुकर्म उद्योगों पर पूंजीगत परिव्यय	आयोजना	3,76,04	3,10,00	3,05,00	95,00
	आयोजनेतर	0	0	0	0
	योग	3,76,04	3,10,00	3,05,00	95,00
4875 अन्य उद्योगों पर पूंजीगत परिव्यय	आयोजना	13,89,95	5,70,02	5,85,02	33,00,03
	आयोजनेतर	0	15,05	20,00	30,36
	योग	13,89,95	5,85,07	6,05,02	33,30,39
4885 उद्योगों तथा खनिजों पर अन्य पूंजीगत परिव्यय	आयोजना	5,00,00	5,00,00	5,00,00	5,00,00
	आयोजनेतर	0	0	0	0
	योग	5,00,00	5,00,00	5,00,00	5,00,00
<b>योग (च)</b>	आयोजना	2,03,97,61	1,66,03,82	1,85,56,93	1,30,89,56
	आयोजनेतर	9,49,87	11,34,61	10,20,00	10,30,36
	योग	2,13,47,48	1,77,38,43	1,95,76,93	1,41,19,92
<b>(छ) परिवहन का पूंजी खाता</b>					
5053 नागर विमानन पर पूंजीगत परिव्यय	आयोजना	41,09,87	18,01,01	81,20,02	48,71,02
	आयोजनेतर	0	0	0	0
	योग	41,09,87	18,01,01	81,20,02	48,71,02
5054 सड़कों और सेतुओं पर पूंजीगत परिव्यय	आयोजना	20,74,64,68	25,01,25,00	22,99,98,00	22,40,54,00
	आयोजनेतर	0	0	0	0
	योग	20,74,64,68	25,01,25,00	22,99,98,00	22,40,54,00
<b>योग (छ)</b>	आयोजना	21,15,74,55	25,19,26,01	23,81,18,02	22,89,25,02
	आयोजनेतर	0	0	0	0
	योग	21,15,74,55	25,19,26,01	23,81,18,02	22,89,25,02

**मध्य प्रदेश शासन**  
**विवरण - I - राज्य की संचित निधि - पूंजी खाता - भुगतान** (आंकड़े हजार रुपयों में)

लेखे का शीर्षक	लेखा	बजट	पुनरीक्षित	बजट	
		अनुमान	अनुमान	अनुमान	
	2012-2013	2013-2014	2013-2014	2014-2015	
<b>(इ) विज्ञान प्रौद्योगिकी और पर्यावरण का पूंजी खाता</b>					
5425 अन्य वैज्ञानिक और पर्यावरणी अनुसंधान पर पूंजीगत परिव्यय	आयोजना	29,00,00	15,15,00	22,65,00	39,15,00
	आयोजनेतर	0	0	0	0
	योग	29,00,00	15,15,00	22,65,00	39,15,00
<b>योग (इ)</b>	आयोजना	29,00,00	15,15,00	22,65,00	39,15,00
	आयोजनेतर	0	0	0	0
	योग	29,00,00	15,15,00	22,65,00	39,15,00
<b>(ज) सामान्य आर्थिक सेवाओं का खाता</b>					
5452 पर्यटन पर पूंजीगत परिव्यय	आयोजना	89,98,95	89,00,00	1,34,65,64	86,00,01
	आयोजनेतर	0	0	0	0
	योग	89,98,95	89,00,00	1,34,65,64	86,00,01
5475 अन्य सामान्य आर्थिक सेवाओं पर पूंजीगत परिव्यय	आयोजना	0	1,00,00	1,00,00	0
	आयोजनेतर	0	5,00	5,00	5,00
	योग	0	1,05,00	1,05,00	5,00
<b>योग (ज)</b>	आयोजना	89,98,95	90,00,00	1,35,65,64	86,00,01
	आयोजनेतर	0	5,00	5,00	5,00
	योग	89,98,95	90,05,00	1,35,70,64	86,05,01
<b>योग -ग.</b>	आयोजना	97,31,51,20	87,66,82,69	94,88,09,22	1,02,80,72,77
	आयोजनेतर	9,49,87	11,39,62	10,25,01	10,35,47
	योग	97,41,01,07	87,78,22,31	94,98,34,23	1,02,91,08,14
<b>योग पूंजी लेखा</b>	आयोजना	1,15,42,97,84	1,10,34,72,77	1,23,25,13,45	1,36,26,73,67
	आयोजनेतर	23,91,38	78,88,63	1,19,79,04	69,15,41
	योग	1,15,66,89,22	1,11,13,61,40	1,24,44,92,49	1,36,95,89,08
<b>सहायक अनुदान</b>					
<b>(ड.) लोक ऋण</b>					
6003 राज्य सरकार का आन्तरिक ऋण	आयोजना	0	0	0	0
	आयोजनेतर	29,35,53,04	73,85,44,84	33,93,70,84	82,71,17,30
	योग	29,35,53,04	73,85,44,84	33,93,70,84	82,71,17,30
6004 केन्द्रीय सरकार से कर्ज तथा अग्रिम	आयोजना	0	0	0	0
	आयोजनेतर	6,48,40,53	6,31,98,30	6,31,98,30	7,24,32,66
	योग	6,48,40,53	6,31,98,30	6,31,98,30	7,24,32,66
<b>योग -ड.</b>	आयोजना	0	0	0	0
	आयोजनेतर	35,83,93,57	80,17,43,14	40,25,69,14	89,95,49,96
	योग	35,83,93,57	80,17,43,14	40,25,69,14	89,95,49,96
<b>(च) उधार और अग्रिम</b>					
6075 विविध सामान्य सेवाओं के लिए कर्ज	आयोजना	0	0	0	0
	आयोजनेतर	44,67,65	2,25,00,01	27,00,00	1,25,00,00
	योग	44,67,65	2,25,00,01	27,00,00	1,25,00,00
6202 शिक्षा, खेलकूद, कला तथा संस्कृति के लिए कर्ज	आयोजना	0	1,00	1,00	0
	आयोजनेतर	4,00,00	4,00,00	10,00,00	5,00,00
	योग	4,00,00	4,01,00	10,01,00	5,00,00
6217 शहरी विकास के लिए कर्ज	आयोजना	1,00,90,95	55,08,91	76,11,91	1,01,00
	आयोजनेतर	15,97,40	25,00,00	25,00,00	25,00,00
	योग	1,16,88,35	80,08,91	1,01,11,91	26,01,00
6225 अनुसूचित जातियों, अनुसूचित जन जातियों तथा अन्य पिछड़े वर्गों के कल्याण के लिए कर्ज	आयोजना	9,00,00	0	17,82,18	1
	आयोजनेतर	0	0	0	0
	योग	9,00,00	0	17,82,18	1
6235 सामाजिक सुरक्षा तथा कल्याण के लिए कर्ज	आयोजना	0	0	0	0
	आयोजनेतर	0	1	1	1
	योग	0	1	1	1
6245 प्राकृतिक विपत्ति के कारण राहत के लिए कर्ज	आयोजना	0	0	0	0
	आयोजनेतर	0	2,50,00	2,50,00	2,50,00
	योग	0	2,50,00	2,50,00	2,50,00



**मध्य प्रदेश शासन**  
**विवरण - I - राज्य की संचित निधि - पूंजी खाता - भुगतान** (आंकड़े हजार रुपयों में)

लेखे का शीर्षक	लेखा	बजट		पुनरीक्षित	
		2012-2013	2013-2014	2013-2014	2014-2015
			अनुमान	अनुमान	अनुमान
		2012-2013	2013-2014	2013-2014	2014-2015
6401 फसल कृषि कर्म के लिए कर्ज	आयोजना	0	0	0	0
	आयोजनेतर	0	5,00	5,00	5,00
	योग	0	5,00	5,00	5,00
6408 खाद्य भंडारण तथा भांडागार के लिए कर्ज	आयोजना	1,02,14,78	51,00,00	1,69,00,00	51,00,00
	आयोजनेतर	6,82,63	0	0	0
	योग	1,08,97,41	51,00,00	1,69,00,00	51,00,00
6425 सहकारिता के लिए कर्ज	आयोजना	2,01,35,90	1,64,83,00	1,71,81,00	2,12,60,90
	आयोजनेतर	0	0	0	0
	योग	2,01,35,90	1,64,83,00	1,71,81,00	2,12,60,90
6801 बिजली परियोजनाओं के लिए कर्ज	आयोजना	7,86,62,89	23,75,82,00	22,94,66,10	26,11,39,00
	आयोजनेतर	37,70,64,28	31,75,00,00	30,25,00,01	10,92,00,01
	योग	45,57,27,17	55,50,82,00	53,19,66,11	37,03,39,01
6851 ग्राम तथा लघु उद्योगों के लिए कर्ज	आयोजना	69,10,00	95,00,00	95,00,00	42,16,00
	आयोजनेतर	0	0	0	0
	योग	69,10,00	95,00,00	95,00,00	42,16,00
6856 पेट्रो-केमिकल उद्योगों के लिये कर्ज	आयोजना	2,50,00,00	2,50,00,00	2,50,00,00	2,50,00,00
	आयोजनेतर	0	0	0	0
	योग	2,50,00,00	2,50,00,00	2,50,00,00	2,50,00,00
6860 उपभोक्ता उद्योगों के लिए कर्ज	आयोजना	16,97,51	20,00,00	17,09	1
	आयोजनेतर	0	0	0	0
	योग	16,97,51	20,00,00	17,09	1
7610 सरकारी कर्मचारियों को कर्ज आदि	आयोजना	0	0	0	0
	आयोजनेतर	94	1,30,00	1,30,00	1,30,00
	योग	94	1,30,00	1,30,00	1,30,00
<b>योग - च.</b>	आयोजना	15,36,12,03	30,11,74,91	30,74,59,28	31,68,16,92
	आयोजनेतर	38,42,12,90	34,32,85,02	30,90,85,02	12,50,85,02
	योग	53,78,24,93	64,44,59,93	61,65,44,30	44,19,01,94
<b>अन्य</b>					
<b>छ. अन्तर्राज्यीय निपटारा</b>					
7810 अन्तर्राज्यीय परिसोधन	आयोजना	0	0	0	0
	आयोजनेतर	7,01,76	1	1	1
	योग	7,01,76	1	1	1
<b>योग - छ.</b>	आयोजना	0	0	0	0
	आयोजनेतर	7,01,76	1	1	1
	योग	7,01,76	1	1	1
<b>योग ( संचित निधि )</b>	आयोजना	3,14,28,43,06	3,76,08,16,88	3,88,50,79,39	5,05,67,69,21
	आयोजनेतर	5,20,76,19,84	6,23,56,12,29	5,74,08,65,94	7,12,03,26,18
	योग	8,35,04,62,90	9,99,64,29,17	9,62,59,45,33	12,17,70,95,39

**मध्य प्रदेश शासन**  
**विवरण- H राज्य की आकस्मिकता निधि - प्राप्तियां और भुगतान**

(आंकड़े हजार रुपयों में)

लेखे का शीर्षक	लेखा	बजट	पुनरीक्षित	बजट
		अनुमान	अनुमान	अनुमान
	2012-2013	2013-2014	2013-2014	2014-2015
<b>8000 आकस्मिकता निधि</b>				
प्राप्तियां	0	2,00,00,00	2,00,00,00	2,00,00,00
भुगतान	0	2,00,00,00	2,00,00,00	2,00,00,00

मध्य प्रदेश शासन  
विवरण - III - राज्य का लोक लेखा- प्राप्तियां

(आंकड़े हजार रुपयों में)

लेखे का शीर्षक	लेखा 2012-2013	बजट अनुमान 2013-2014	पुनरीक्षित अनुमान 2013-2014	बजट अनुमान 2014-2015
<b>भाग तीन - लोक खाता</b>				
<b>प्राप्तियां</b>				
<b>झ. अल्प बचतें, भविष्य निधि, आदि</b>				
<b>(ख) भविष्य निधियां</b>				
8009 राज्य भविष्य निधि	22,02,39,99	19,29,35,00	23,00,00,00	24,15,00,00
<b>योग (ख)</b>	<b>22,02,39,99</b>	<b>19,29,35,00</b>	<b>23,00,00,00</b>	<b>24,15,00,00</b>
<b>(ग) अन्य लेखे</b>				
8011 जीमा तथा पेंशन निधियां	1,16,62,51	1,24,45,86	1,24,46,00	1,30,68,00
<b>योग (ग)</b>	<b>1,16,62,51</b>	<b>1,24,45,86</b>	<b>1,24,46,00</b>	<b>1,30,68,00</b>
<b>योग - झ.</b>	<b>23,19,02,50</b>	<b>20,53,80,86</b>	<b>24,24,46,00</b>	<b>25,45,68,00</b>
<b>ज. आरक्षित निधियां</b>				
<b>(क) ब्याज आरक्षित निधियां</b>				
8121 सामान्य तथा अन्य आरक्षित निधियां	4,33,01,00	3,41,00,00	3,41,00,00	3,58,05,00
<b>योग (क)</b>	<b>4,33,01,00</b>	<b>3,41,00,00</b>	<b>3,41,00,00</b>	<b>3,58,05,00</b>
<b>(ख) गैर-ब्याज आरक्षित निधियां</b>				
8223 अकाल राहत निधि	29,12	36,26	36,00	38,00
8226 पुनर्वास / नवीकरण आरक्षित निधि	23,38	20,19	20,00	21,00
8228 राजस्व आरक्षित निधियां	13,07	17,94	18,00	19,00
8229 विकास तथा कल्याण निधि	20,06,84,58	1,91,14,12	1,91,14,00	2,00,70,00
8235 माधान्य तथा अन्य आरक्षित निधियां	1,00,00	4,54,66,00	4,54,66,00	1,00,00
<b>योग (ख)</b>	<b>20,08,50,15</b>	<b>6,46,54,51</b>	<b>6,46,54,00</b>	<b>2,02,48,00</b>
<b>योग - ज.</b>	<b>24,41,51,15</b>	<b>9,87,54,51</b>	<b>9,87,54,00</b>	<b>5,60,53,00</b>
<b>ड. जमा और अग्रिम</b>				
<b>(क) ब्याज जमा राशियां</b>				
8342 अन्य जमा	1,72,84	15,71,84	15,72,00	16,51,00
<b>योग (क)</b>	<b>1,72,84</b>	<b>15,71,84</b>	<b>15,72,00</b>	<b>16,51,00</b>
<b>(ख) गैर-ब्याज जमा राशियां</b>				
8443 सिविल जमा राशियां	60,21,65,41	55,47,78,94	41,57,72,00	56,44,32,00
8448 स्थानिय निधियों को जमा	3,37,76	4,63,55	4,64,00	4,87,00
8449 अन्य जमा	0	1,16,50,00,00	0	0
<b>योग (ख)</b>	<b>60,25,03,17</b>	<b>1,72,02,42,49</b>	<b>41,62,36,00</b>	<b>56,49,19,00</b>
<b>(ग) अग्रिम</b>				
8550 सिविल अग्रिम	4,74,70,52	3,81,80,11	3,81,60,00	4,06,89,00
<b>योग (ग)</b>	<b>4,74,70,52</b>	<b>3,81,80,11</b>	<b>3,81,60,00</b>	<b>4,00,89,00</b>
<b>योग - ड.</b>	<b>65,01,46,53</b>	<b>1,75,99,94,44</b>	<b>45,59,68,00</b>	<b>60,66,59,00</b>
<b>ड. उच्चत और विविध</b>				
<b>(ख) उच्चत</b>				
8658 उच्चत खाता	32,58,75	6,93,33,76	6,93,34,00	7,28,01,00
<b>योग (ख)</b>	<b>32,58,75</b>	<b>6,93,33,76</b>	<b>6,93,34,00</b>	<b>7,28,01,00</b>
<b>(ग) विविध खाता</b>				
8670 चेक और बिल	5,97,86,06,01	5,42,79,99,89	5,42,80,00,00	5,69,94,00,00
8671 विभागीय शेष	10,41,63	6,19,29	6,19,00	6,50,00
8673 नगद शेष निवेश खाता	16,60,80,46,74	18,50,00,00,00	18,72,50,00,00	19,46,12,50,00
8675 रिजर्व बैंक में जमा	4,45,87,14,22	4,01,71,22,60	4,01,71,23,00	5,00,00,00
<b>योग (ग)</b>	<b>27,04,64,08,60</b>	<b>27,94,57,41,78</b>	<b>28,17,07,42,00</b>	<b>25,21,13,00,00</b>
<b>योग - ड.</b>	<b>27,04,96,67,35</b>	<b>28,01,50,75,54</b>	<b>28,24,00,76,00</b>	<b>25,28,41,01,00</b>
<b>ड. प्रेषण</b>				
<b>(क) मनीआर्डर और अन्य प्रेषण</b>				

**मध्य प्रदेश शासन**  
**विवरण -III - राज्य का लोक लेखा- प्राप्तियां**

(आंकड़े हजार रुपयों में)

लेखे का शीर्षक	लेखा 2012-2013	बजट अनुमान 2013-2014	पुनरीक्षित अनुमान 2013-2014	बजट अनुमान 2014-2015
8782 एक ही लेखा अधिकारी को लेखे प्रस्तुत करने वाले अधिकारियों के बीच नगद प्रेषण और समायोजन	1,51,67,15,33	1,30,12,51,68	1,30,12,52,00	1,36,63,15,00
<b>योग (क)</b>	<b>1,51,67,15,33</b>	<b>1,30,12,51,68</b>	<b>1,30,12,52,00</b>	<b>1,36,63,15,00</b>
<b>योग -ड.</b>	<b>1,51,67,15,33</b>	<b>1,30,12,51,68</b>	<b>1,30,12,52,00</b>	<b>1,36,63,15,00</b>
<b>योग (लोक लेखा) प्राप्तियां</b>	<b>29,69,25,82,86</b>	<b>31,38,04,57,03</b>	<b>30,33,84,96,00</b>	<b>27,56,76,96,00</b>
<b>कुल योग प्राप्तियां</b>	<b>37,62,17,39,02</b>	<b>41,35,91,39,51</b>	<b>39,89,65,77,71</b>	<b>39,52,17,10,22</b>
<b>रोकड शेष (प्रारंभिक शेष)</b>	<b>6,95,16,29</b>	<b>-1,95,39,34</b>	<b>-2,62,74,84</b>	<b>3,81,61,54</b>
<b>शुद्ध योग</b>	<b>37,69,12,55,31</b>	<b>41,33,96,00,17</b>	<b>39,87,03,02,87</b>	<b>39,55,98,71,76</b>

**मध्य प्रदेश शासन**  
**विवरण - III - राज्य का लोक लेखा- भुगतान**

( आंकड़े हजार रुपयों में )

लेखे का शीर्षक	लेखा	बजट	पुनरीक्षित	बजट
	2012-2013	2013-2014	2013-2014	2014-2015
		अनुमान	अनुमान	अनुमान
<b>भाग तीन - लोक खाता</b>				
<b>भुगतान</b>				
<b>झ. अल्प बचतें, भविष्य निधि, आदि</b>				
<b>(ख) भविष्य निधियां</b>				
8009 राज्य भविष्य निधि	13,02,93,25	12,67,88,00	14,00,00,00	14,70,00,00
<b>योग (ख)</b>	<b>13,02,93,25</b>	<b>12,67,88,00</b>	<b>14,00,00,00</b>	<b>14,70,00,00</b>
<b>(ग) अन्य लेखे</b>				
8011 बीमा तथा पेंशन निधियां	1,79,02,99	1,79,66,25	1,79,66,00	1,88,64,00
<b>योग (ग)</b>	<b>1,79,02,99</b>	<b>1,79,66,25</b>	<b>1,79,66,00</b>	<b>1,88,64,00</b>
<b>योग - झ.</b>	<b>14,81,96,24</b>	<b>14,47,54,25</b>	<b>15,79,66,00</b>	<b>16,58,64,00</b>
<b>ज. आरक्षित निधियां</b>				
<b>(क) ब्याज आरक्षित निधियां</b>				
8121 सामान्य तथा अन्य आरक्षित निधियां	1,29,75,83	3,41,00,00	3,41,00,00	3,58,05,00
<b>योग (क)</b>	<b>1,29,75,83</b>	<b>3,41,00,00</b>	<b>3,41,00,00</b>	<b>3,58,05,00</b>
<b>(ख) गैर-ब्याज आरक्षित निधियां</b>				
8223 अकाल राहत निधि	0	10,00	10,00	11,00
8226 मूल्यहास / नवीकरण आरक्षित निधि	0	3,70,00	3,70,00	3,89,00
8229 विकास तथा कल्याण निधि	2,91,72,00	3,48,63,50	3,48,64,00	20,07,00
8235 सामान्य तथा अन्य आरक्षित निधियां	1,00,00	4,54,66,00	4,54,66,00	1,00,00
<b>योग (ख)</b>	<b>2,92,72,00</b>	<b>8,07,09,50</b>	<b>8,07,10,00</b>	<b>25,07,00</b>
<b>योग - ज.</b>	<b>4,22,47,83</b>	<b>11,48,09,50</b>	<b>11,48,10,00</b>	<b>3,83,12,00</b>
<b>ट. जमा और अग्रिम</b>				
<b>(क) ब्याज जमा राशियां</b>				
8342 अन्य जमा	1,09,19,93	38,32,43	38,32,00	40,24,00
<b>योग (क)</b>	<b>1,09,19,93</b>	<b>38,32,43</b>	<b>38,32,00</b>	<b>40,24,00</b>
<b>(ख) गैर-ब्याज जमा राशियां</b>				
8443 सिविल जमा राशियां	55,47,02,40	59,97,35,18	59,97,35,00	62,97,22,00
8448 स्थानिय निधियों की जमा	21,03,66	3,70	25,00,00	26,25,00
8449 अन्य जमा	0	1,16,50,00,00	0	0
<b>योग (ख)</b>	<b>55,68,06,06</b>	<b>1,76,47,38,88</b>	<b>60,22,35,00</b>	<b>63,23,47,00</b>
<b>(ग) अग्रिम</b>				
8550 सिविल अग्रिम	4,76,19,33	3,83,71,79	3,83,72,00	4,02,91,00
<b>योग (ग)</b>	<b>4,76,19,33</b>	<b>3,83,71,79</b>	<b>3,83,72,00</b>	<b>4,02,91,00</b>
<b>योग - ट.</b>	<b>61,53,45,32</b>	<b>1,80,69,43,10</b>	<b>64,44,39,00</b>	<b>67,66,62,00</b>
<b>ठ. उच्चत और विविध</b>				
<b>(ख) उच्चत</b>				
8658 उच्चत खाता	62,53,45	6,58,01,58	6,58,02,00	1,00,00,00
<b>योग (ख)</b>	<b>62,53,45</b>	<b>6,58,01,58</b>	<b>6,58,02,00</b>	<b>1,00,00,00</b>
<b>(ग) विविध खाता</b>				
8670 चेक और बिल	5,98,34,36,00	5,42,79,99,89	5,42,80,00,00	5,69,94,00,00
8671 विभागीय शेष	1,40,17,73	8,05,77	8,06,00	8,46,00
8672 स्थायी नगद अग्रदाय	20	34	0	0
8673 नगद शेष निवेश खाता	16,62,06,78,28	18,48,50,00,00	18,48,50,00,00	19,40,92,50,00
8675 रिजर्व बैंक में जमा	4,45,87,14,22	4,01,71,22,60	4,01,71,23,00	5,00,00,00
<b>योग (ग)</b>	<b>27,07,68,46,43</b>	<b>27,93,09,28,60</b>	<b>27,93,09,29,00</b>	<b>25,15,94,96,00</b>
<b>(ड.) विविध सरकारी लेखा</b>				
8680 विविध सरकारी लेखें	14,89,47	7,19,19	7,19,00	7,55,00
<b>योग (ड)</b>	<b>14,89,47</b>	<b>7,19,19</b>	<b>7,19,00</b>	<b>7,55,00</b>
<b>योग - ठ.</b>	<b>27,08,45,89,35</b>	<b>27,99,74,49,37</b>	<b>27,99,74,50,00</b>	<b>25,17,02,51,00</b>

**ड. प्रेषण**

मध्य प्रदेश शासन  
विवरण - III - राज्य का लोक लेखा- भुगतान

(आंकड़े हजार रुपयों में)

लेखे का शीर्षक	लेखा 2012-2013	बजट अनुमान 2013-2014	पुनरीक्षित अनुमान 2013-2014	बजट अनुमान 2014-2015
<b>(क) मनीआर्डर और अन्य प्रेषण</b>				
8782 एक ही लेखा अधिकारी को लेखे प्रस्तुत करने वाले अधिकारियों के बीच नगद प्रेषण और समायाजन	1,47,97,86.97	1,28,70,80.65	1,28,70,81.00	1,35,14,35.00
योग (क)	1,47,97,86.97	1,28,70,80.65	1,28,70,81.00	1,35,14,35.00
<b>(ख) अन्तः-राज्य सरकारों के बीच सभायाजन</b>				
8793 अन्तर्राज्यीय उच्चतम खाता	-30,98.46	-1,55,49.84	-1,55,50.00	-1,53,28.00
योग (ख)	-30,98.46	-1,55,49.84	-1,55,50.00	-1,53,28.00
योग -ड	1,47,66,88.51	1,27,15,30.81	1,27,15,31.00	1,33,51,07.00
योग (लोक लेखा) भुगतान	29,36,70,67.25	31,33,54,87.03	30,18,61,96.00	27,38,61,96.00
कुल योग भुगतान	37,71,75,30.15	41,35,19,16.20	39,83,21,41.33	39,58,32,91.39
रोकड शेष (अन्तिम शेष)	-2,62,74.84	-1,23,16.03	3,81,61.54	-2,34,19.63
शुद्ध योग	37,69,12,55.31	41,33,96,00.17	39,87,03,02.87	39,55,98,71.76